

การรับชำระภาษีท้องถิ่นผ่านระบบบัญชีคอมพิวเตอร์ของ อปท. (e-LAAS)

(ภาษีบำรุงท้องที่ ภาษีโรงเรือนและที่ดิน และภาษีป้าย)

อปท. ตรวจสอบ
ฐานข้อมูล
ผู้ชำระภาษี
ในระบบ e-LAAS

กรณียังไม่ได้บันทึก
ฐานข้อมูล
ให้เพิ่มฐานข้อมูล
ผู้ชำระภาษีก่อน

1

อปท. ติดต่อธนาคารกรุงไทย
เพื่อขอใช้บริการชำระภาษี
ผ่านธนาคาร

- ระบบ Bill Payment
- KTB Corporate Online
- โอนเงินระหว่างบัญชี
อัตโนมัติ

ธนาคารจะแจ้ง
Company Code
ให้ อปท. ทราบ

2

อปท. นำ **Company Code**

ของธนาคาร
มาสร้างรหัส Barcode
และนำไปทดสอบ
ที่ธนาคารกรุงไทย

เปิดใช้งาน
ในระบบ e-LAAS

3

อปท. จัดทำเอกสาร
แจ้งการประเมินภาษี
และพิมพ์แบบฟอร์ม
การชำระเงิน
ส่งให้กับผู้ชำระภาษี

4

ผู้ชำระภาษี
นำเอกสารแจ้งการ
ประเมินภาษี
ไปชำระเงิน
ที่ธนาคารกรุงไทย

5

ธนาคารกรุงไทย
จะส่งข้อมูลการชำระเงิน
เข้าระบบ e-LAAS
ทุกสิ้นวัน

6

วันถัดไป ให้ อปท.
พิมพ์ใบเสร็จรับเงิน
จากระบบ e-LAAS
ส่งให้ผู้ชำระภาษี
และจัดทำใบนำส่งเงิน
ใบสำคัญสรุปใบนำส่งเงิน

7

ระบบบันทึกบัญชี
ให้อัตโนมัติ

- สมุดเงินสดรับ
- ทะเบียนเงินรายรับ
- ปรับปรุงฐานข้อมูล
ผู้ชำระภาษี

8

สภาการปกครองท้องถิ่น
กรมการปกครอง
กรมการปกครอง

คู่มือ

การรับชำระภาษีผ่านธนาคารบนระบบบัญชีคอมพิวเตอร์ ขององค์กรปกครองส่วนท้องถิ่น (e-LAAS)

สารบัญ

บทนำ.....	3
1. การกำหนดการรับชำระภาษีผ่านธนาคาร	4
2. จัดทำเอกสารแจ้งการประเมินภาษีโรงเรือนและที่ดิน	10
3. พิมพ์เอกสารแจ้งการประเมินภาษีและแบบฟอร์มการชำระเงินผ่านธนาคาร ภาษีโรงเรือนและที่ดิน	17
4. จัดทำเอกสารแจ้งการประเมินภาษีบำรุงท้องที่	23
5. จัดทำเอกสารแจ้งการประเมินภาษีบำรุงท้องที่ ปีที่ 2 3 4	30
6. พิมพ์เอกสารแจ้งการประเมินภาษีและแบบฟอร์มการชำระเงินผ่านธนาคาร ภาษีบำรุงท้องที่.....	33
7. จัดทำเอกสารแจ้งการประเมินภาษีป้าย.....	40
8. พิมพ์เอกสารแจ้งการประเมินภาษีและแบบฟอร์มการชำระเงินผ่านธนาคาร ภาษีป้าย	45
9. ค้นหา/พิมพ์ข้อมูลแบบฟอร์มการชำระเงินผ่านธนาคาร	52
10. ค้นหา/พิมพ์ข้อมูลรายงานการพิมพ์แบบฟอร์มการชำระเงินผ่านธนาคาร.....	55
11. ค้นหารายการชำระเงินผ่านธนาคารกรุงไทย.....	57
12. ใบเสร็จรับเงิน.....	60
13. ใบนำส่งเงินรายการรับชำระภาษีผ่านธนาคารกรุงไทย.....	63
14. ใบสำคัญสรุปใบนำส่งเงินรายการรับชำระภาษีผ่านธนาคารกรุงไทย.....	64
15. ทะเบียนคุมแบบฟอร์มการชำระเงินผ่านธนาคาร.....	65
16. การแจ้งเตือนของระบบ	68

บทนำ

การชำระภาษีท้องถิ่นผ่านธนาคาร เป็นการให้บริการและอำนวยความสะดวกแก่ผู้ที่มีหน้าที่ชำระภาษีโรงเรียนและที่ดิน ภาษีบำรุงท้องที่ และภาษีป้าย โดยองค์กรปกครองส่วนท้องถิ่นต้องตรวจสอบฐานข้อมูลผู้ชำระภาษีโรงเรียนและที่ดิน ภาษีบำรุงท้องที่ และภาษีป้าย ในระบบบัญชีคอมพิวเตอร์ขององค์กรปกครองส่วนท้องถิ่น (e-LAAS)

กรณียังไม่ได้บันทึกฐานข้อมูลผู้ชำระภาษี ให้เพิ่มฐานข้อมูลผู้ชำระภาษี ในระบบบัญชีคอมพิวเตอร์ขององค์กรปกครองส่วนท้องถิ่น (e-LAAS)

เลือกเมนู ระบบข้อมูลรายรับ > ฐานข้อมูลผู้ชำระภาษี > บันทึกรายละเอียดผู้ชำระภาษี (กค.1) > เพิ่มรายการผู้ชำระภาษี

ระบบข้อมูลรายรับ		
การรับเงินที่เป็นรายรับ		
การรับเงินที่ไม่เป็นรายรับ		
เงินกู้		
รับแจ้งเงินอุดหนุนหมวดวัตถุประสงค์ / เฉพาะกิจ		
เงินอุดหนุนทั่วไป GFMS		
จัดทำใบปลาส่งเงิน		
สมุดเงินสดรับ/ทะเบียนต่างๆ		
ฐานข้อมูลผู้ชำระภาษี	บันทึกรายละเอียดผู้ชำระภาษี (กค. 1)	เพิ่มรายการผู้ชำระภาษี
ฐานข้อมูลลูกหนี้	รายละเอียดผู้ชำระภาษี (กค. 1)	แก้ไขปรับปรุงรายการผู้ชำระภาษี
	รายละเอียดลูกหนี้ (กค. 2)	ปรับปรุงการประเมินภาษี
	รายงานรายชื่อผู้ค้างชำระภาษี	จัดทำ กค. 2 เมื่อสิ้นปีงบประมาณ

เมื่อองค์กรปกครองส่วนท้องถิ่นมีฐานข้อมูลผู้ชำระภาษีในระบบบัญชีคอมพิวเตอร์ขององค์กรปกครองส่วนท้องถิ่นแล้ว จึงจะสามารถชำระภาษีท้องถิ่นผ่านธนาคารบนระบบบัญชีคอมพิวเตอร์ขององค์กรปกครองส่วนท้องถิ่น (e-LAAS)

แก้ไข ปรับปรุงรายการผู้ชำระภาษี

2 พฤษภาคม 2560[V.2017-05-02141.11]

โดย: ชื่อ-นามสกุล ค้นหา

<input type="checkbox"/>	หมายเลขบัตรประชาชน/ รหัสนิติบุคคล	รหัสชื่อ	ชื่อ-นามสกุล	ชื่อองค์กร/บริษัท	แก้ไข
<input type="checkbox"/>			กานดา ทดสอบ		แก้ไข
<input type="checkbox"/>			วินัย ทดสอบ		แก้ไข
<input type="checkbox"/>			เกษรา ทดสอบ		แก้ไข
<input type="checkbox"/>			วงศ์กร ทดสอบ		แก้ไข
<input type="checkbox"/>			กนก ทดสอบ		แก้ไข
<input type="checkbox"/>			นฤมล ทดสอบ		แก้ไข

ทั้งหมด 43 รายการ
แสดง : 10 รายการ
หน้า : 1, 2, 3, 4, 5 หน้าถัดไป หน้าสุดท้าย

1. การกำหนดการรับชำระภาษีผ่านธนาคาร

เมื่อองค์กรปกครองส่วนท้องถิ่นต้องการรับชำระภาษีผ่านธนาคารกรุงไทย จำกัด (มหาชน) องค์กรปกครองส่วนท้องถิ่นจะต้องติดต่อธนาคารกรุงไทย จำกัด (มหาชน) เพื่อแจ้งความประสงค์ขอใช้บริการระบบ Bill Payment และระบบ KTB Corporate Online สำหรับชำระภาษีท้องถิ่นผ่านธนาคาร โดยเปิดบัญชีเงินฝากประเภทกระแสรายวัน กับธนาคารกรุงไทย จำกัด (มหาชน) เมื่อธนาคารตรวจสอบข้อมูลเรียบร้อยแล้ว จะแจ้งรหัส Company Code สำหรับการให้บริการชำระภาษีผ่านธนาคาร

องค์กรปกครองส่วนท้องถิ่นต้องนำเลขที่ Company Code มากำหนดข้อมูลการรับชำระภาษีท้องถิ่นผ่านธนาคาร เพื่อสร้างรหัสบาร์โค้ด (Barcode) ในการรับชำระภาษีผ่านธนาคารบนระบบบัญชีคอมพิวเตอร์ขององค์กรปกครองส่วนท้องถิ่น (e-LAAS) และพิมพ์แบบทดสอบรหัสบาร์โค้ด (Barcode) เพื่อนำไปทดสอบที่ธนาคารกรุงไทย จำกัด (มหาชน)

เมื่อผ่านการทดสอบจากธนาคารกรุงไทย จำกัด (มหาชน) แล้ว ให้องค์กรปกครองส่วนท้องถิ่นเปิดใช้งานการรับชำระภาษีผ่านธนาคารบนระบบบัญชีคอมพิวเตอร์ขององค์กรปกครองส่วนท้องถิ่น (e-LAAS) จึงสามารถใช้งานเมนูต่างๆ ที่เกี่ยวข้องกับการรับชำระภาษีผ่านธนาคารได้

ขั้นตอนการใช้งาน

- 1) เมนู การบริหารระบบ > การกำหนดค่าตั้งต้น > การจัดการข้อมูลส่วนท้องถิ่น > ระบบข้อมูลรายรับ > กำหนดการรับชำระภาษีผ่านธนาคาร

การบริหารระบบ				กำหนดอัตราค่าธรรมเนียมเก็บและชนมุลฝอย
การจัดการสิทธิ์ใช้งาน				ค่าใช้จ่ายและส่วนลดในการจัดเก็บภาษีอากรท้องถิ่น
การกำหนดค่าตั้งต้น	การจัดการข้อมูลส่วนท้องถิ่น	ระบบงบประมาณ		
การจัดการฐานข้อมูล		ระบบข้อมูลรายรับ		กำหนดการรับชำระภาษีผ่านธนาคาร
รายงาน		ระบบข้อมูลรายจ่าย		

หมายเหตุ กลุ่มผู้ใช้ ผอ.กองคลัง สามารถใช้งาน เมนูกำหนดการรับชำระภาษีผ่านธนาคารได้

2) ระบบแสดงหน้าจอ กำหนดการรับชำระภาษีผ่านธนาคาร

30 พฤศจิกายน 2559[V.2016-10-01133.137]

กำหนดการรับชำระภาษีผ่านธนาคาร 2

รหัสประจำตัวผู้เสียภาษีของ อปท.* 0994000547358 3 ตรวจสอบให้ตรงกับบัญชีธนาคาร

ชื่อ อปท.(ภาษาอังกฤษ)* Test Municipality 4 **

เลขที่บัญชี* 561-6-23555-9 5

ประเภทบัญชี กระแสรายวัน

ชื่อธนาคาร ธนาคารกรุงไทย จำกัด (มหาชน)

สาขา ในเมือง

เลขที่ Company Code* 4807 ** ตรวจสอบให้ตรงกับบัญชีธนาคาร 6

เว็บไซต์ อปท. http://www.laas.go.th/ ** ตัวอย่าง www.laas.go.th

ชื่อ/ที่อยู่สำนักงาน 123 ถนนในเมือง อำเภอสำหรับทดสอบ จังหวัดสำหรับทดสอบ 10100 **

ชื่อหน่วยงานรับชำระเงิน ส่วนพัฒนารายได้ กองจัดเก็บรายได้ สำนักการคลัง เทศบาลตำบลสำหรับทดสอบ **

ชื่อ-สกุล	ชื่อตำแหน่ง
ผู้แจ้งรายการประเมินภาษีโรงเรือนและที่ดิน* นางทัศนีย์ แสงคำ	ผู้อำนวยการกองคลัง
ผู้แจ้งรายการประเมินภาษีป้าย* นางทัศนีย์ แสงคำ	ผู้อำนวยการกองคลัง
ผู้แจ้งรายการประเมินภาษีบำรุงท้องที่* นางทัศนีย์ แสงคำ	ผู้อำนวยการกองคลัง

จำนวนวันเพิ่มเติม* 10 วัน 9 **จำนวนวันเพิ่มเติมใช้ในการคำนวณวันที่หมดอายุของแบบฟอร์มการชำระเงินผ่านธนาคาร
วันที่หมดอายุ = วันที่พิมพ์แบบฟอร์ม + จำนวนวันเพิ่มเติม + 30 วัน (กรณีภาษีโรงเรือนและที่ดิน) หรือ 15 วัน (กรณีภาษีป้าย)

10 11

วันที่ทดสอบแบบฟอร์มการชำระเงินผ่าน 01/10/2559 12

เปิดรับชำระภาษีผ่านธนาคารกรุงไทย *** 13

14

หมายเหตุ ** จะนำไปแสดงในเอกสารแบบฟอร์มการชำระเงิน
*** ได้รับการยืนยันรหัส Company Code เสร็จแล้ว จึงคลิกเปิดรับชำระภาษีผ่านธนาคารได้

- 3) ระบุ รหัสประจำตัวผู้เสียภาษีของ อปท. – ใช้ในการสร้างรหัสบาร์โค้ด (Barcode) ในแบบฟอร์มการชำระเงิน
- 4) ระบุ ชื่อ อปท. (ภาษาอังกฤษ) – ข้อมูลจะถูกแสดงในแบบฟอร์มการชำระเงิน

- 5) ระบุ เลขที่บัญชี – ต้องเป็นบัญชีเงินฝากธนาคาร ที่เปิดไว้กับธนาคารกรุงไทยเพื่อรับชำระภาษี โดย อปท. ต้องเพิ่มฐานข้อมูลบัญชีเงินฝากธนาคารในระบบก่อน ที่เมนู ฐานข้อมูลเลขที่บัญชีเงินฝากธนาคาร
- 6) ระบุ เลขที่ Company Code – เลขที่ Company Code จากการเปิดบัญชีกับธนาคารกรุงไทย จำกัด (มหาชน) เพื่อรับชำระภาษี
- 7) ระบุ เว็บไซต์ อปท. , ชื่อสำนักงาน, ชื่อหน่วยงานรับชำระเงิน – ข้อมูลจะถูกแสดงในแบบฟอร์มการชำระเงิน
- 8) ระบุ ชื่อ-สกุล และชื่อตำแหน่ง ผู้แจ้งรายการประเมินภาษีโรงเรือนและที่ดิน ภาษีบำรุงท้องที่ และภาษีป้าย – ข้อมูลจะถูกแสดงในแบบฟอร์มการชำระเงิน
- 9) ระบุ จำนวนวันเพิ่มเติม – ใช้ในการคำนวณวันที่หมดอายุของแบบฟอร์มการชำระเงินวันที่หมดอายุของแบบฟอร์มการชำระเงิน เช่น วันที่พิมพ์แบบฟอร์ม + จำนวนวันเพิ่มเติม + 30 วัน (กรณีภาษีโรงเรือนและที่ดิน) หรือ 15 วัน (กรณีภาษีป้าย) เป็นต้น
- 10) เมื่อระบุข้อมูลต่างๆ ครบแล้ว ให้กดปุ่ม เพื่อบันทึกข้อมูล
- 11) กดปุ่ม เพื่อพิมพ์แบบฟอร์มการชำระเงิน แล้วนำไปทดสอบรหัสบาร์โค้ด (Barcode) กับธนาคารกรุงไทย จำกัด (มหาชน) ได้ทุกสาขา
- 12) ระบุ วันที่ทดสอบแบบฟอร์มการชำระเงินผ่าน – เมื่อผ่านการทดสอบที่ธนาคารกรุงไทย และธนาคารยืนยันว่าสามารถใช้งานได้ ให้ระบุวันที่ทดสอบผ่าน
- 13) เลือก **เปิดรับชำระภาษีผ่านธนาคารกรุงไทย** เพื่อเปิดใช้งานการรับชำระภาษีผ่านธนาคารกรุงไทย จำกัด (มหาชน)
- 14) กดปุ่ม ระบบจะบันทึกข้อมูลและเปิดการใช้งานเมนูต่างๆ ของการรับชำระภาษีผ่านธนาคารกรุงไทย จำกัด (มหาชน)

ระบบจะแสดงแบบฟอร์มทดสอบการชำระเงินผ่านธนาคาร เพื่อให้องค์กรปกครองส่วนท้องถิ่นนำไปทดสอบที่ธนาคารกรุงไทย จำกัด (มหาชน)

กำหนดการรับชำระภาษีผ่านธนาคาร

30 พฤศจิกายน 2559 [V.2016-10-01133.137]

ที่ 15

สำนักงานเทศบาลตำบลสำหรับทดสอบ
123 ถนนในเมือง อำเภอสำหรับทดสอบ
จังหวัดสำหรับทดสอบ 10100

30 พฤศจิกายน 2559

เรื่อง แจ้งรายการประเมินภาษีบำรุงท้องที่ ประจำปี 2559
เรียน <ชื่อผู้ชำระภาษี>

เทศบาลตำบลสำหรับทดสอบ ขอแจ้งรายการประเมินค่าภาษีที่ต้องชำระเป็นจำนวนเงิน 99,999.99 บาท (เก้าหมื่นเก้าพันเก้าร้อยเก้าสิบเก้าบาทเก้าสิบเก้าสตางค์) ซึ่งท่านสามารถนำใบแจ้งรายการประเมินภาษีบำรุงท้องที่ฉบับนี้ ยื่นชำระได้ที่ ธนาคารกรุงไทย จำกัด (มหาชน) ทุกสาขา หรือชำระที่เทศบาลตำบลสำหรับทดสอบ ด้วยตัวแลกเงิน, แคนเช็คว์เช็ค, เช็คของธนาคารสาขาในจังหวัดสำหรับทดสอบ ส่งจ่ายในนาม "เทศบาลตำบลสำหรับทดสอบ" และหากเกินกำหนดระยะเวลาตามแจ้ง กรุณาชำระเงินที่ ส่วนพัฒนาขายได้ กองจัดเก็บรายได้ สำนักงานคลัง เทศบาลตำบลสำหรับทดสอบ

จึงเรียนมาเพื่อโปรดทราบและขอขอบคุณท่านมา ณ โอกาสนี้

ขอแสดงความนับถือ
นางทัศนีย์ แสงคำ
ผู้อำนวยการกองคลัง

ตราสัญลักษณ์ของ อปท.
เทศบาลตำบลสำหรับทดสอบ : Test Municipality
ต.สำหรับทดสอบ อ.สำหรับทดสอบ จ.สำหรับทดสอบ <http://www.laas.qo.th/>

แบบฟอร์มการชำระเงินผ่านธนาคาร (สำหรับผู้ชำระเงิน)
Form of payment through Bank ชำระเงินภายใน 30/12/2559

Company Code : 4807
ชื่อ-สกุล <ชื่อผู้ชำระภาษี>
หมายเลขอ้างอิง 1 : 99999999999999998 หมายเลขอ้างอิง 2 : 99999999301220160
จำนวนเงิน 99,999.99 บาท (เก้าหมื่นเก้าพันเก้าร้อยเก้าสิบเก้าบาทเก้าสิบเก้าสตางค์)
ชื่อผู้นำฝาก..... โทร..... เจ้าหน้าที่ธนาคารผู้รับเงิน.....
กรุณากรอกเอกสารฉบับนี้ให้ครบถ้วนและติดต่อชำระเงินได้ที่ บมจ. ธนาคารกรุงไทย

แบบฟอร์มการชำระเงินผ่าน บมจ. ธนาคารกรุงไทย (สำหรับธนาคาร)
Company Code : 4807 (โปรดเรียกเก็บค่าธรรมเนียมจากผู้ชำระเงิน 10 บาท/รายการ)
สาขาผู้รับเงิน.....วันที่.....
สำนักงานเทศบาลตำบลสำหรับทดสอบ
ชื่อ-สกุล <ชื่อผู้ชำระภาษี>

หมายเลขอ้างอิง 1 : 99999999999999998 หมายเลขอ้างอิง 2 : 99999999301220160

หมายเลขเช็ค/Cheque No	เช็คลงวันที่/Date	ชื่อธนาคาร/Bank Name	สาขา/Branch	บาท/Baht
O เงินโอน A/C Transfer	เลขที่บัญชี A/C No			
O เงินสด/Cash	จำนวนเงินเป็นตัวอักษร			

ชื่อผู้นำฝาก..... โทร..... เจ้าหน้าที่ธนาคารผู้รับเงิน.....

หมายเหตุ ตัวอักษรสีน้ำเงินคือข้อความ จากหน้าจอกำหนดการรับชำระภาษีผ่านธนาคาร เมื่อใช้งานจริงระบบแสดงตัวอักษรสีตามปกติ...

ทดสอบพิมพ์ ย้อนกลับ

15) เมนูที่สามารถใช้งานได้ เมื่อเปิดการรับชำระภาษีผ่านธนาคาร

	บันทึกรายละเอียดผู้ชำระภาษี (กค. 1)
	รายละเอียดผู้ชำระภาษี (กค. 1)
	รายละเอียดลูกหนี้ (กค. 2)
	รายงานรายชื่อผู้ค้างชำระภาษี
	รายงานรายชื่อผู้ชำระภาษีทั้งหมด
ระบบข้อมูลรายรับ	แบบฟอร์มการชำระเงินผ่านธนาคาร - ภาษีโรงเรือนและที่ดิน
การรับเงินที่เป็นรายรับ	แบบฟอร์มการชำระเงินผ่านธนาคาร - ภาษีบำรุงท้องที่
การรับเงินที่ไม่เป็นรายรับ	แบบฟอร์มการชำระเงินผ่านธนาคาร - ภาษีป้าย
เงินกู้	ค้นหา/พิมพ์ชื่อแบบฟอร์มการชำระเงินผ่านธนาคาร
รับแจ้งเงินอุดหนุนระบุดูฤกษ์สงฆ์ / เฉพาะกิจ	ค้นหา/พิมพ์ชื่อรายงานการพิมพ์แบบฟอร์มการชำระเงินผ่านธนาคาร
เงินอุดหนุนทั่วไป GFMS	ค้นหา/พิมพ์ชื่อรายงานการพิมพ์แบบฟอร์มการชำระเงินผ่านธนาคาร
จัดทำใบฝากเงิน	ทะเบียนคุมแบบฟอร์มการชำระเงินผ่านธนาคาร
สมุดเงินสตรัม/ทะเบียนต่างๆ	ผ่านธนาคาร
ฐานข้อมูลผู้ชำระภาษี	
ฐานข้อมูลลูกหนี้	

- แบบฟอร์มการชำระเงินผ่านธนาคาร – ภาษีโรงเรือนและที่ดิน
 - จัดทำเอกสารแจ้งการประเมินภาษี
 - พิมพ์เอกสารแจ้งการประเมินภาษี และแบบฟอร์มการชำระเงินผ่านธนาคาร
- แบบฟอร์มการชำระเงินผ่านธนาคาร – ภาษีบำรุงท้องที่
 - จัดทำเอกสารแจ้งการประเมินภาษี
 - จัดทำเอกสารแจ้งการประเมินภาษีบำรุงท้องที่ ปีที่ 2 3 4
 - พิมพ์เอกสารแจ้งการประเมินภาษี และแบบฟอร์มการชำระเงินผ่านธนาคาร
- แบบฟอร์มการชำระเงินผ่านธนาคาร – ภาษีป้าย
 - จัดทำเอกสารแจ้งการประเมินภาษี
 - พิมพ์เอกสารแจ้งการประเมินภาษี และแบบฟอร์มการชำระเงินผ่านธนาคาร
- ค้นหา/พิมพ์ชื่อแบบฟอร์มการชำระเงินผ่านธนาคาร
- ค้นหา/พิมพ์ชื่อรายงานการพิมพ์แบบฟอร์มการชำระเงินผ่านธนาคาร
- ทะเบียนคุมแบบฟอร์มการชำระเงินผ่านธนาคาร

	สมุดเงินสดรับ
	ทะเบียนเงินรายรับ
	รายการรับประจำวัน ▶
	ค้นหารายการรับเงิน
	ค้นหารายการชำระเงินผ่านธนาคารกรุงไทย
ระบบข้อมูลรายรับ	ทะเบียนคุมใบเสร็จรับเงิน/หลักฐานการรับเงิน
การรับเงินที่เป็นรายรับ ▶	รายงานประจำไตรมาส ▶
การรับเงินที่ไม่เป็นรายรับ ▶	รายงานใบเสร็จรับเงินที่ยังไม่ได้จัดทำใบปลิว ▶
เงินสด ▶	ส่งเงิน
รับแจ้งเงินลดหนี้ระบบวัดประสงศ์ / เฉพาะกิจ ▶	ใบเสร็จรับเงินรอการยกเลิก
เงินลดหนี้ทั่วไป GFMS ▶	รายงานยกเลิกใบเสร็จรับเงิน
จัดทำใบปลิวส่งเงิน ▶	รายงานการจัดทำใบปลิวส่งเงินประจำวัน
สมุดเงินสดรับ/ทะเบียนต่างๆ ▶	รายการธุรกรรมที่ยังไม่พิมพ์
ฐานข้อมูลผู้ชำระภาษี ▶	
ฐานข้อมูลลูกหนี้ ▶	

- ค้นหารายการชำระเงินผ่านธนาคารกรุงไทย

2. จัดทำเอกสารแจ้งการประเมินภาษีโรงเรือนและที่ดิน

องค์กรปกครองส่วนท้องถิ่นจัดทำเอกสารแจ้งการประเมินภาษี และพิมพ์แบบฟอร์มการชำระเงินผ่านธนาคารจากระบบบัญชีคอมพิวเตอร์ขององค์กรปกครองส่วนท้องถิ่น (e-LAAS) ส่งให้กับผู้ชำระภาษีโรงเรือนและที่ดินในระบบ โดยมีขั้นตอนการใช้งาน ดังนี้

ขั้นตอนการใช้งาน

- 1) เมนู ระบบข้อมูลรายรับ > ฐานข้อมูลผู้ชำระภาษี > แบบฟอร์มการชำระเงินผ่านธนาคาร - ภาษีโรงเรือนและที่ดิน > จัดทำเอกสารแจ้งการประเมินภาษี

	บันทึกรายละเอียดผู้ชำระภาษี (กค. 1) ▶	
	รายละเอียดผู้ชำระภาษี (กค. 1)	
	รายละเอียดลูกหนี้ (กค. 2)	
	รายงานรายชื่อผู้ค้างชำระภาษี	
	รายงานรายชื่อผู้ชำระภาษีทั้งหมด	
	แบบฟอร์มการชำระเงินผ่านธนาคาร - ภาษีโรงเรือนและที่ดิน ▶	จัดทำเอกสารแจ้งการประเมินภาษี 1
ระบบข้อมูลรายรับ	แบบฟอร์มการชำระเงินผ่านธนาคาร - ภาษีปรารถ้องที่ ▶	พิมพ์เอกสารแจ้งการประเมินภาษี และแบบฟอร์มการชำระเงินผ่านธนาคาร
การรับเงินที่เป็นรายรับ ▶	แบบฟอร์มการชำระเงินผ่านธนาคาร - ภาษีป้าย ▶	
การรับเงินที่ไม่เป็นรายรับเงินฐี ▶	ค้นหา/พิมพ์ข้อมูลแบบฟอร์มการชำระเงินผ่านธนาคาร ▶	
รับแจ้งเงินอุดหนุนหมวดตบประสงค์ / เฉพาะกิจ ▶	ค้นหา/พิมพ์ข้อมูลรายงานการพิมพ์แบบฟอร์มการชำระเงินผ่านธนาคาร ▶	
เงินอุดหนุนทั่วไป GFMS ▶	ทะเบียนคุมแบบฟอร์มการชำระเงิน ▶	
จัดทำใบนำส่งเงิน ▶	ผ่านธนาคาร ▶	
สมุดเงินสดรับ/ทะเบียนต่างๆ ▶		
ฐานข้อมูลผู้ชำระภาษี ▶		
ฐานข้อมูลลูกหนี้ ▶		

- 2) ระบบแสดงหน้าจอ จัดทำเอกสารแจ้งการประเมิน ภาษีโรงเรือนและที่ดิน
- 3) ระบบแสดงปีงบประมาณปัจจุบัน เป็นปีที่ต้องการจัดทำเอกสารแจ้งการประเมินภาษีโรงเรือนและที่ดิน
- 4) กดปุ่ม เพื่อเพิ่มรายการ แจ้งการประเมินภาษีโรงเรือนและที่ดิน

2

1 ธันวาคม 2559[V.2016-10-01133.137]

ปีงบประมาณ 2560 3 4

โดย : ค้นหา

■	ชื่อ-นามสกุล/ชื่อบริษัท/ องค์กร	ใบแจ้งการ ประเมิน		จำนวน (ฉบับ)	แจ้งการประเมินภาษี (บาท)	แจ้งการประเมินภาษี ใหม่ (บาท)	ผู้จัดทำ	แก้ไข	ลบ
		เล่มที่	เลขที่						
ไม่พบข้อมูล									

ทั้งหมด 0 รายการ
แสดง :

หน้า : 1

5) ระบบแสดงหน้าจอ จัดทำเอกสารแจ้งการประเมิน ภาษีโรงเรือนและที่ดิน

จัดทำเอกสารแจ้งการประเมิน ภาษีโรงเรือนและที่ดิน 5

1 ธันวาคม 2559[V.2016-10-01133.137]

ปีงบประมาณ 2560

ที่อยู่ชำระภาษี 408/3 ม.9 ต.ทดสอบ อ.ทดสอบ จ.ทดสอบ 10140

ชื่อ-นามสกุล/ชื่อบริษัท/องค์กร* นางกรรณิการ์ ขาวสะอาด 6

ใบแจ้งรายการประเมิน เล่มที่* 10 7

เลขที่* 1 8

หมายเลขบัตรประจำตัวประชาชน/รหัสนิติบุคคล 8607051016083

คำอธิบายประกอบการประเมินค่ารายปี จำนวน* 2 ฉบับ 9

วันที่ประเมินภาษี* 01/12/2559 10

12	เลขที่เอกสารสิทธิ์ และที่อยู่ทรัพย์สิน	แจ้งการประเมินภาษี (บาท)	แจ้งการประเมินภาษีใหม่ (บาท)
<input checked="" type="checkbox"/>	(นส3.ก.1128) 112/1 สำหรับทดสอบ สำหรับทดสอบ สำหรับทดสอบ 10110	540.00	550.00
<input type="checkbox"/>	(นส3.ก.1127) 112 เพชรบุรี สำหรับทดสอบ สำหรับทดสอบ สำหรับทดสอบ 10110	4,300.00	4,300.00
<input checked="" type="checkbox"/>	(นส3.ก.1129) 113/2 ชุมชนสาย1 สำหรับทดสอบ สำหรับทดสอบ สำหรับทดสอบ 10110	850.00	850.00
	รวมแจ้งการประเมิน	1,390.00	1,400.00

ผู้จัดทำ* นางวิมลพันธ์ จิตรวิกรม 13

บันทึก ย้อนกลับ ล้าง

14 15 16

6) กดปุ่ม เพื่อเลือก รายชื่อผู้ชำระภาษีที่ต้องการแจ้งการประเมินภาษีโรงเรือนและที่ดิน ระบบจะแสดงหน้าจอ สำหรับเลือกผู้ชำระภาษี จากรายละเอียดผู้ชำระภาษี (กค.1) ประจำปี (ถ้าเลือกผู้ชำระภาษีที่มีการรับชำระภาษี ผ่านระบบแล้ว ระบบจะแสดงข้อความเตือนและไม่สามารถเลือกรายชื่อผู้ชำระภาษีนั่นได้)

ชื่อ-นามสกุล/ชื่อบริษัท/องค์กร 6

โดย : ชื่อ-นามสกุล ค้นหา

หมายเลขบัตรประชาชน	ชื่อ-นามสกุล	ที่อยู่
<input checked="" type="radio"/> 8607051016083	นางกรรณิการ์ ชาวสะอาด	408/3 ม.9 ต.ทตสอบ อ.ทตสอบ จ.ทตสอบ 10140
<input type="radio"/> 4881707654587	นางเกษร บุญธรรม	405/12 ม.5 ต.ทตสอบ อ.ทตสอบ จ.ทตสอบ 10800
<input type="radio"/> 1178343811132	นายคงฤทธิ์ อดทน	13/4 ม.13 ต.คลองหก อ.ธัญบุรี จ.ปทุมธานี 12110
<input type="radio"/> 1255900043836	นายชวพันธ์ จันทวงศ์	21 หมู่ 4 ต.หนองจรเข้ อ.หนองแค สระบุรี 18140
<input type="radio"/> 1501800083638	นายธนา โสภณ	เลขที่ 55/5 หมู่ 9 ต.ภาษี อ.ภาษี จ.นครศรีอยุธยา 14180
<input type="radio"/> 2153360066753	บริษัทการเคหะแห่งชาติ	121/80 ม.11 ถนนดินแดง เขตดินแดง กรุงเทพฯ 10110
<input type="radio"/> 2262860554470	นางมารตรี รัตมีแข	33/1 ม.4 ต.ทตสอบ อ.ทตสอบ จ.ว. 11600

ทั้งหมด 10 รายการ
แสดง : 10 รายการ
หน้า : 1

ตกลง

- 7) ระบุ ใบแจ้งรายการประเมิน เล่มที่ (เล่มที่ใบแจ้งการประเมิน ภ.ร.ด. 8)
- 8) ระบุ ใบแจ้งรายการประเมิน เลขที่ (เลขที่ใบแจ้งการประเมิน ภ.ร.ด. 8)
- 9) ระบุ จำนวนฉบับ คำอธิบายประกอบการประเมินค่ารายปี
- 10) ระบุ วันที่ประเมินภาษี
- 11) ระบุ จำนวนเงินแจ้งการประเมินภาษีใหม่ (ถ้ามี) เมื่อระบุจำนวนแจ้งการประเมินภาษีใหม่ ระบบจะคำนวณยอดรวมแจ้งการประเมิน และใช้ยอดรวมแจ้งการประเมินนี้ในการจัดทำแบบฟอร์มการชำระภาษีผ่านธนาคาร
- 12) เลือก รายการที่ต้องการจัดทำเอกสารแจ้งการประเมินภาษี สามารถเลือกได้มากกว่า 1 รายการ
- 13) ระบบแสดง ชื่อผู้จัดทำ เป็นชื่อผู้ที่เข้าใช้งานระบบ (log in)
- 14) กดปุ่ม เมื่อตรวจสอบความถูกต้องแล้ว และต้องการบันทึกข้อมูล
- 15) กดปุ่ม เมื่อไม่ต้องการบันทึกข้อมูล หรือต้องการย้อนกลับไปหน้าจอหลัก
- 16) กดปุ่ม เมื่อไม่ต้องการบันทึกข้อมูล และล้างหน้าจอเพื่อเลือกผู้ชำระภาษีรายใหม่

17) ระบบ แสดงรายการแจ้งการประเมินภาษี ที่บันทึกไว้

จัดทำเอกสารแจ้งการประเมิน ภาษีโรงเรือนและที่ดิน

1 ธันวาคม 2559[V.2016-10-01133.137]

ปีงบประมาณ 2560 20

โดย : ค้นหา

☐	ชื่อ-นามสกุล/ชื่อบริษัท/ องค์กร	ใบแจ้งการ ประเมิน		จำนวน (ฉบับ)	แจ้งการประเมินภาษี (บาท)	แจ้งการประเมินภาษี ใหม่ (บาท)	ผู้จัดทำ	แก้ไข	ลบ
		เล่มที่	เลขที่						
<input type="checkbox"/>	นางกรรณิการ์ ชาวสะอาด	10	1	2	1,390.00	1,400.00	นางวิมลพันธ์ จิตรวิกรม	<input type="button" value="แก้ไข"/>	<input type="button" value="ลบ"/>

ทั้งหมด 1 รายการ
แสดง : 10 รายการ
หน้า : 1

18) กดปุ่ม หลังรายการที่ต้องการ เพื่อกลับไปแก้ไขรายการแจ้งการประเมินภาษีโรงเรือนและที่ดิน

19) กดปุ่ม หลังรายการที่ต้องการ เพื่อลบรายการแจ้งการประเมินภาษีโรงเรือนและที่ดิน ที่บันทึกไว้แล้ว

20) สามารถเพิ่มรายการแจ้งการประเมินภาษีโรงเรือนและที่ดินได้ โดยกดปุ่ม เพื่อบันทึกข้อมูล
แจ้งการประเมินรายต่อไป จนกว่าจะครบตามที่ต้องการ

- 21) เมื่อทำรายการแจ้งการประเมินภาษีโรงเรือนและที่ดินเรียบร้อยแล้ว สามารถเลือกรายการแจ้งการประเมินภาษีโรงเรือนและที่ดินที่บันทึกไว้ เพื่อจัดทำแบบฟอร์มการชำระเงินผ่านธนาคาร โดยเลือก หน้ารายการที่ต้องการ

จัดทำเอกสารแจ้งการประเมิน ภาษีโรงเรือนและที่ดิน

1 ธันวาคม 2559[V.2016-10-01133.137]

ปีงบประมาณ 2560 เพิ่มรายการ

โดย : ชื่อ-นามสกุล/ชื่อบริษัท/องค์กร ค้นหา ค้นหา

■	ชื่อ-นามสกุล/ชื่อบริษัท/องค์กร	ใบแจ้งการประเมิน		จำนวน	แจ้งการประเมินภาษี (ฉบับ)	แจ้งการประเมินภาษี (บาท)	แจ้งการประเมินภาษี ใหม่ (บาท)	ผู้จัดทำ	แก้ไข	ลบ
		เล่มที่	เลขที่							
<input type="checkbox"/>	นายชวนัน จันทวงศ์	10	4	1		2,800.00	2,800.00	นางวิมลพันธ์ จิตรวิกรม	<input type="button" value="แก้ไข"/>	<input type="button" value="ลบ"/>
<input type="checkbox"/>	นายคงฤทธิ์ อดทน	10	3	1		600.00	600.00	นางวิมลพันธ์ จิตรวิกรม	<input type="button" value="แก้ไข"/>	<input type="button" value="ลบ"/>
<input checked="" type="checkbox"/>	นางเกษร บุญธรรม	10	2	1		80,000.00	80,000.00	นางวิมลพันธ์ จิตรวิกรม	<input type="button" value="แก้ไข"/>	<input type="button" value="ลบ"/>
<input checked="" type="checkbox"/>	นางกรรณิการ์ ขาวสะอาด	10	1	2		1,390.00	1,400.00	นางวิมลพันธ์ จิตรวิกรม	<input type="button" value="แก้ไข"/>	<input type="button" value="ลบ"/>

ทั้งหมด 4 รายการ
แสดง : 10 รายการ

หน้า : 1

จัดทำแบบฟอร์มการชำระเงินผ่านธนาคาร

- 22) กดปุ่ม เพื่อบันทึกข้อมูลรายการที่เลือก

- 23) ระบบแสดงข้อความ “ระบบทำการบันทึกเรียบร้อยแล้ว”

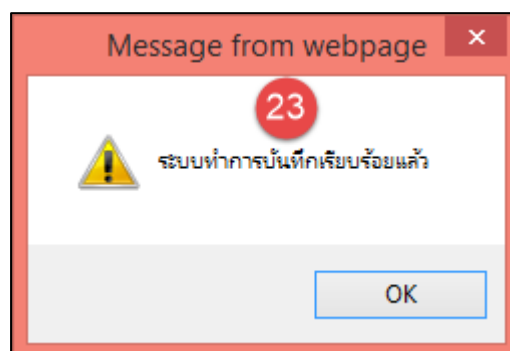

- 24) รายการที่เลือกจัดทำแบบฟอร์มการชำระเงินผ่านธนาคารจะถูกบันทึกเพื่อไปดำเนินการต่อในหน้าจอแบบฟอร์มการชำระเงินผ่านธนาคาร ภาษีโรงเรือนและที่ดิน

จัดทำเอกสารแจ้งการประเมิน ภาษีโรงเรือนและที่ดิน

1 ธันวาคม 2559[V.2016-10-01133.137]

ปีงบประมาณ 2560 24 เพิ่มรายการ

โดย : ค้นหา

	ชื่อ-นามสกุล/ชื่อบริษัท/ องค์กร	ใบแจ้งการประเมิน		จำนวน (ฉบับ)	แจ้งการประเมินภาษี (บาท)	แจ้งการประเมินภาษี ใหม่ (บาท)	ผู้จัดทำ	แก้ไข	ลบ
		เล่มที่	เลขที่						
<input checked="" type="checkbox"/>	นายชวนัน จันทวงศ์	10	4	1	2,800.00	2,800.00	นางวิมลพันธ์ จิตรวิกรม	<input type="button" value="แก้ไข"/>	<input type="button" value="ลบ"/>
<input checked="" type="checkbox"/>	นายคงฤทธิ อุดทน	10	3	1	600.00	600.00	นางวิมลพันธ์ จิตรวิกรม	<input type="button" value="แก้ไข"/>	<input type="button" value="ลบ"/>

ทั้งหมด 2 รายการ
แสดง : 10 รายการ

หน้า : 1

จัดทำแบบฟอร์มการชำระเงินผ่านธนาคาร 25

- 25) สามารถจัดทำแบบฟอร์มการชำระเงินผ่านธนาคารเพิ่มเติมได้ สำหรับรายการที่แสดงอยู่ในหน้าจอนี้
ทุกรายการ โดยเลือก หน้ารายการที่ต้องการ แล้วกดปุ่ม จัดทำแบบฟอร์มการชำระเงินผ่านธนาคาร
จนกว่าจะครบตามที่ต้องการ

3. พิมพ์เอกสารแจ้งการประเมินภาษีและแบบฟอร์มการชำระเงินผ่านธนาคาร ภาษีโรงเรือนและที่ดิน

องค์กรปกครองส่วนท้องถิ่นสามารถพิมพ์แบบฟอร์มการชำระเงินผ่านธนาคารได้ เมื่อจัดทำเอกสารแจ้งการประเมิน ภาษีโรงเรือนและที่ดินในระบบเรียบร้อยแล้ว โดยมีขั้นตอนการใช้งาน ดังนี้

ขั้นตอนการใช้งาน

- 1) เมนู ระบบข้อมูลรายรับ > ฐานข้อมูลผู้ชำระภาษี > แบบฟอร์มการชำระเงินผ่านธนาคาร - ภาษีโรงเรือนและที่ดิน > พิมพ์เอกสารแจ้งการประเมินภาษี และแบบฟอร์มการชำระเงินผ่านธนาคาร

	บันทึกรายละเอียดผู้ชำระภาษี (กค. 1) ▶	
	รายละเอียดผู้ชำระภาษี (กค. 1)	
	รายละเอียดลูกหนี้ (กค. 2)	
	รายงานรายชื่อผู้ค้างชำระภาษี	
	รายงานรายชื่อผู้ชำระภาษีทั้งหมด	
	แบบฟอร์มการชำระเงินผ่านธนาคาร - ภาษีโรงเรือนและที่ดิน ▶	จัดทำเอกสารแจ้งการประเมินภาษี
ระบบข้อมูลรายรับ		พิมพ์เอกสารแจ้งการประเมินภาษี และแบบฟอร์มการชำระเงินผ่านธนาคาร 1
การรับเงินที่เป็นรายรับ ▶	แบบฟอร์มการชำระเงินผ่านธนาคาร - ภาษีบำรุงท้องที่ ▶	
การรับเงินที่ไม่เป็นรายรับ ▶	แบบฟอร์มการชำระเงินผ่านธนาคาร - ภาษีป้าย ▶	
เงินกู้ ▶	ค้นหา/พิมพ์ข้อมูลแบบฟอร์มการชำระเงินผ่านธนาคาร	
รับแจ้งเงินอุดหนุนระบุวัตถุประสงค์ / เฉพาะกิจ ▶	ค้นหา/พิมพ์ข้อมูลรายงานการพิมพ์แบบฟอร์มการชำระเงินผ่านธนาคาร	
เงินอุดหนุนทั่วไป GFMIS ▶	ทะเบียนคุมแบบฟอร์มการชำระเงินผ่านธนาคาร	
จัดทำใบนำส่งเงิน ▶		
สมุดเงินสดรับ/ทะเบียนต่างๆ ▶		
ฐานข้อมูลผู้ชำระภาษี ▶		
ฐานข้อมูลลูกหนี้ ▶		

- 2) ระบบแสดงหน้าจอ แบบฟอร์มการชำระเงินผ่านธนาคาร ภาษีโรงเรือนและที่ดิน

ชื่อ นามสกุล/ชื่อบริษัท/องค์กร	ใบแจ้งการประเมิน เลขที่	จำนวน (ฉบับ)	แจ้งการประเมินค่ามิ (บาท)	แจ้งการประเมินค่ามิ โทษ (บาท)	ภาษีโรงเรือน	ผู้จัดทำ	สถานะ	พิมพ์ครั้งที่	อ้างอิง 1	อ้างอิง 2	ลบ
นางกรรณิการ์ ขาวสะอาด	10	1	2	1,390.00	1,400.00	นางพิศมัย แสงสา	นางวิมลพันธ์ จิตรวิกรม		550170100000160016	000100000000000000	ลบ
นางกรรณิการ์ ขาวสะอาด	10	2	1	10,000.00	10,000.00	นางพิศมัย แสงสา	นางวิมลพันธ์ จิตรวิกรม		550170100000260013	000100000000000000	ลบ

Below the table, there are fields for 'วันที่พิมพ์' (Print Date), 'พนักงานภาษี' (Tax Staff), and 'ตำแหน่ง' (Position), along with a 'พิมพ์รายงานและพิมพ์แบบฟอร์มการชำระเงิน' (Print Report and Payment Form) button.

- 3) แสดงรายการที่เลือกมาจากหน้าจอ จัดทำเอกสารแจ้งการประเมินภาษี
- 4) แสดง ชื่อพนักงานภาษี เมื่อพิมพ์รายงานและพิมพ์แบบฟอร์มการชำระเงินแล้ว
- 5) แสดง อ้างอิง 1 : คือ หมายเลขอ้างอิง 18 หลัก ค่าที่ 1 ที่ระบบสร้างขึ้นเพื่อใช้ในการสร้างบาร์โค้ด
- 6) แสดง อ้างอิง 2 : คือ หมายเลขอ้างอิง 18 หลัก ค่าที่ 2 ที่ระบบสร้างขึ้นเพื่อใช้ในการสร้างบาร์โค้ด
- 7) กดปุ่ม หลังรายการ สำหรับลบข้อมูล เมื่อกดปุ่ม “ลบ” รายการที่ลบจะสามารถกลับไปจัดทำแจ้งการประเมินภาษีโรงเรือนและที่ดินได้ใหม่ (ศึกษาจากคู่มือในข้อ 2 จัดทำเอกสารแจ้งการประเมินภาษีโรงเรือนและที่ดิน)
- 8) เลือก หน้ารายการที่ต้องการพิมพ์แบบฟอร์มการชำระเงินผ่านธนาคาร
- 9) ระบุ วันที่พิมพ์ เพื่อใช้ในการคำนวณวันที่หมดอายุของแบบฟอร์มการชำระเงิน
 - วันที่หมดอายุของแบบฟอร์มการชำระเงิน = วันที่พิมพ์ + จำนวนวันเพิ่มเติม (ที่ตั้งค่าไว้ในหน้าจอกำหนดการรับชำระภาษีผ่านธนาคาร) + 30 วัน (กรณีภาษีโรงเรือนและที่ดิน) หรือ 15 วัน (กรณีภาษีป้าย)
- 10) แสดง ชื่อพนักงานภาษี ที่ตั้งค่าไว้ในหน้าจอกำหนดการรับชำระภาษีผ่านธนาคาร สามารถแก้ไขชื่อพนักงานภาษีใหม่ได้ โดยกดปุ่ม เลือกชื่อพนักงานภาษีใหม่
- 11) แสดง ชื่อตำแหน่ง ที่ตั้งค่าไว้ในหน้าจอกำหนดการรับชำระภาษีผ่านธนาคาร สามารถแก้ไขชื่อตำแหน่งใหม่ได้
- 12) กดปุ่ม เพื่อแสดงรายงานและแบบฟอร์มการชำระเงิน
- 13) ระบบแสดงหน้าจอ รายงานการพิมพ์แบบฟอร์มการชำระเงินผ่านธนาคาร – ภาษีโรงเรือนและที่ดิน
- 14) แสดง รายงานการพิมพ์แบบฟอร์มการชำระเงินผ่านธนาคาร – ภาษีโรงเรือนและที่ดิน แสดงสรุปการพิมพ์แบบฟอร์มการชำระเงินผ่านธนาคารในครั้งที่พิมพ์
- 15) กดปุ่ม เพื่อพิมพ์ รายงานการพิมพ์แบบฟอร์มการชำระเงินผ่านธนาคาร
- 16) แสดง เอกสารแจ้งการประเมิน และแบบฟอร์มการชำระเงินผ่านธนาคาร – ภาษีโรงเรือนและที่ดิน
- 17) กดปุ่ม เพื่อพิมพ์เอกสารแจ้งการประเมิน และแบบฟอร์มการชำระเงินผ่านธนาคาร ระบบจะพิมพ์เอกสารแจ้งการประเมิน และแบบฟอร์มการชำระเงินผ่านธนาคาร พร้อมสำเนาเอกสาร

▶ รายงานการพิมพ์แบบฟอร์มการชำระเงินผ่านธนาคาร - ภาษีโรงเรือนและที่ดิน 13

1 ธันวาคม 2559[V.2016-10-01133.137]

วันที่พิมพ์: 1/12/2559 16:04:52

เทศบาลตำบลสำหรับทดสอบ

14 รายงานการพิมพ์แบบฟอร์มการชำระเงินผ่านธนาคาร - ภาษีโรงเรือนและ
บิณฑบาต 2560
พิมพ์ครั้งที่ 1
วันที่พิมพ์จากระบบ 1 ธันวาคม 2559
วันที่พิมพ์ 2 ธันวาคม 2559
จำนวน 2 รายการ รวมเป็นเงิน 81,400.00 บาท

เลขที่เอกสาร	ชื่อ-นามสกุล/ ชื่อบริษัท/องค์กร	ใบแจ้งการประเมิน		จำนวน (ฉบับ)	แจ้งการประเมินภาษี (บาท)	แจ้งการประเมินภาษีใหม่ (บาท)	พนักงานภาษี	
		เล่มที่	เลขที่					
	นางกรรณิการ์ ชาวสะอาด	10	1	2	1,390.00	1,400.00	นางทัศนีย์ แสงคำ	650
	นางเกษร บุญธรรม	10	2	1	80,000.00	80,000.00	นางทัศนีย์ แสงคำ	650

พิมพ์รายงาน 15

ที่

สำนักงานเทศบาลตำบลสำหรับทดสอบ
123 ถนนในเมือง อำเภอสำหรับทดสอบ
จังหวัดสำหรับทดสอบ 10100

2 ธันวาคม 2559

เรื่อง แจ้งรายการประเมินภาษีโรงเรือนและที่ดิน ประจำปี 2560
เรียน นางกรรณิการ์ ชาวสะอาด

สิ่งที่ส่งมาด้วย ใบแจ้งรายการประเมิน (ภ.ร.ต.8) เล่มที่ 10 เลขที่ 1 และคำอธิบายประกอบการประเมินค่ารายปี จำนวน 2 ฉบับ

เทศบาลตำบลสำหรับทดสอบ ขอแจ้งรายการประเมินค่าภาษีที่จะต้องชำระเป็นจำนวนเงิน 1,400.00 บาท (หนึ่งพันสี่ร้อย บาทถ้วน) ซึ่งท่านสามารถนำไปแจ้งรายการประเมินค่าภาษีโรงเรือนและที่ดินฉบับนี้ ยื่นชำระได้ที่ ธนาคารกรุงไทย จำกัด (มหาชน) ทุกสาขา หรือชำระที่เทศบาลตำบลสำหรับทดสอบ ด้วยตัวแลกเงิน, เช็ค, หรือเช็คธนาคารสาขาในจังหวัดสำหรับทดสอบ ส่งจ่ายในนาม "เทศบาลตำบลสำหรับทดสอบ" และหากเกินกำหนดระยะเวลาตามแจ้ง กรุณาชำระเงินที่ส่วนเงินฝากรายได้ กองจัดเก็บรายได้ สำนักงานการคลัง เทศบาลตำบลสำหรับทดสอบ

จึงเรียนมาเพื่อโปรดทราบและขอขอบคุณท่านมา ณ โอกาสนี้

ขอแสดงความนับถือ

นางทัศนีย์ แสงคำ
ผู้อำนวยการกองคลัง

ตรา
สัญลักษณ์
ของ สปท.

เทศบาลตำบลสำหรับทดสอบ : Test Municipality
ต.สำหรับทดสอบ อ.สำหรับทดสอบ จ.สำหรับทดสอบ <http://www.laas.go.th/>

แบบฟอร์มการชำระเงินธนาคาร (สำหรับชำระเงิน)
Form of payment through Bank ชำระเงินภายใน 10/01/2560

Company Code : 4807

ชื่อ-สกุล นางกรรณิการ์ ชาวสะอาด

หมายเลขอ้างอิง 1 : 650170100000160016 หมายเลขอ้างอิง 2 : 000100000000000000

จำนวนเงิน 1,400.00 บาท (หนึ่งพันสี่ร้อยบาทถ้วน)

ชื่อผู้นำฝาก..... โทร..... เจ้าหน้าที่ธนาคารผู้รับเงิน.....

กรุณากรอกเอกสารฉบับนี้ให้ครบถ้วนและติดต่อชำระเงินได้ที่ บมจ. ธนาคารกรุงไทย

แบบฟอร์มการชำระเงินผ่าน เมจ. ธนาคารกรุงไทย (สำหรับธนาคาร)
Company Code : 4807 (ไปรษณีย์เรียกเก็บค่าธรรมเนียมจากผู้ชำระเงิน 10 บาท/รายการ)
สำนักงานเทศบาลตำบลสำหรับทดสอบ สาขาผู้รับเงิน..... วันที่.....

ชื่อ-สกุล นางกรรณิการ์ ชาวสะอาด

หมายเลขอ้างอิง 1 : 650170100000160016 หมายเลขอ้างอิง 2 : 000100000000000000

หมายเลขที่เช็ค/Cheque No	เช็คลงวันที่/Date	ชื่อบัญชี/Bank Name	สาขา/Branch	บาท/Baht
O เงินโอน A/C Transfer	เลขที่บัญชี A/C No			
O เงินสด/Cash	จำนวนเงินเป็นตัวอักษร			

17 พิมพ์ทั้งหมด กลับสู่หน้าหลัก

18) ตัวอย่าง รายงานการพิมพ์แบบฟอร์มการชำระเงินผ่านธนาคาร

วันที่พิมพ์ : 1/12/2559 16:31:40 หน้า : 1/1

เทศบาลตำบลสำหรับทดสอบ

18 รายงานการพิมพ์แบบฟอร์มการชำระเงินผ่านธนาคาร ภายใต้เงื่อนไขและที่ดิน

ปีงบประมาณ 2560

พิมพ์ครั้งที่ 1

วันที่พิมพ์จากระบบ 1 ธันวาคม 2559

วันที่พิมพ์ 2 ธันวาคม 2559

จำนวน 2 รายการ รวมเป็นเงิน 81,400.00 บาท

เลขที่เอกสาร	ชื่อ-นามสกุล/ ชื่อบริษัท/องค์กร	ใบแจ้งการประเมิน		จำนวน (ฉบับ)	แจ้งการประเมินภาษี (บาท)	แจ้งการประเมินภาษีใหม่ (บาท)	พิกัดภาษี	หมายเลขอ้างอิง 1	หมายเลขอ้างอิง 2	หมายเหตุ
		เล่มที่	เลขที่							
	นางกระมลใจ มาสะอาด	10	1	2	1,390.00	1,400.00	นางทัศนีย์ แสงคำ	650170100000160016	000100000000000000	
	นางเกษร บุญธรรม	10	2	1	80,000.00	80,000.00	นางทัศนีย์ แสงคำ	650170100000260013	000100000000000000	

19) ตัวอย่าง เอกสารแจ้งการประเมิน และแบบฟอร์มการชำระเงินผ่านธนาคาร

ที่

สำนักงานเทศบาลตำบลลำทับรับทดสอบ
123 ถนนในเมือง อำเภอลำทับรับทดสอบ
จังหวัดลำทับรับทดสอบ 10100

2 ธันวาคม 2559

เรื่อง แจ้งรายการประเมินภาษีโรงเรือนและที่ดิน ประจำปี 2560

เรียน นางกรรณิการ์ ชาวสะอาด

สิ่งที่ส่งมาด้วย ใบแจ้งรายการประเมิน (ภ.ร.ท.8) เล่มที่ 10 เลขที่ 1 และคำอธิบายประกอบภาระประเมินค่าขายปี จำนวน 2 ฉบับ

เทศบาลตำบลลำทับรับทดสอบ ขอแจ้งรายการประเมินค่าภาษีที่ต้องชำระเป็นจำนวนเงิน 1,400.00 บาท (หนึ่งพันสี่ร้อยบาทถ้วน) ซึ่งท่านสามารถนำใบแจ้งรายการประเมินภาษีโรงเรือนและที่ดินฉบับนี้ ไปชำระได้ที่ ธนาคารกรุงไทย จำกัด (มหาชน) ทุกสาขา หรือชำระที่เทศบาลตำบลลำทับรับทดสอบ ด้วยตัวแลกเงิน, แคชชี, เช็ค, เช็คของธนาคารสาขาในจังหวัดสำหรับทดสอบ ส่งภายในนาม "เทศบาลตำบลลำทับรับทดสอบ" และหากเกินกำหนดระยะเวลาตามแจ้ง กรุณาชำระเงินที่ส่วนพัฒนาระบบบัญชีท้องถิ่น กองจัดเก็บรายได้ สำนักการคลัง เทศบาลตำบลลำทับรับทดสอบ

จึงเรียนมาเพื่อโปรดทราบและขอขอบคุณท่านมา ณ โอกาสนี้

ขอแสดงความนับถือ

นางทัศนีย์ แสงคำ

ผู้อำนวยการกองคลัง

ตรา
สัญลักษณ์
ขอ อปท.

เทศบาลตำบลลำทับรับทดสอบ : Test Municipality

ท.สำหรับทดสอบ อ.สำหรับทดสอบ จ.สำหรับทดสอบ <http://www.laas.go.th/>

แบบฟอร์มการชำระเงินผ่านธนาคาร (สำหรับผู้ชำระเงิน)

Form of payment through Bank

Company Code : 4807

ชำระเงินภายใน 10/01/2560

ชื่อ-สกุล นางกรรณิการ์ ชาวสะอาด

หมายเลขอ้างอิง 1 : 65017010000160016 หมายเลขอ้างอิง 2 : 000100000000000000

จำนวนเงิน 1,400.00 บาท (หนึ่งพันสี่ร้อยบาทถ้วน)

ชื่อผู้นำฝาก..... โทร..... เจ้าหน้าที่ธนาคารผู้รับเงิน.....

กรมการทะเบียนนี้ให้ทราบถึงและติดต่อชำระเงินได้ที่ บมจ. ธนาคารกรุงไทย

แบบฟอร์มการชำระเงินผ่าน บมจ. ธนาคารกรุงไทย

Company Code : 4807

สำนักงานเทศบาลตำบลลำทับรับทดสอบ

ชื่อ-สกุล นางกรรณิการ์ ชาวสะอาด

(สำหรับธนาคาร)

(โปรดเรียกเก็บค่าธรรมเนียมจากผู้ชำระเงิน 10 บาท/รายการ)

สาขาผู้รับเงิน..... วันที่.....

หมายเลขอ้างอิง 1 : 65017010000160016 หมายเลขอ้างอิง 2 : 000100000000000000

หมายเลขที่เช็ค/Cheque No	เช็คตั้งวันที่/Date	ชื่อธนาคาร/Bank Name	สาขา/Branch	บาท/Daht

เงินโอน A/C Transfer เลขที่บัญชี A/C No

เงินสด/Cash จำนวนเงินเป็นตัวอักษร

ชื่อผู้นำฝาก..... โทร..... เจ้าหน้าที่ธนาคารผู้รับเงิน.....

สงวนลิขสิทธิ์ การเผยแพร่ต่อเพื่อวัตถุประสงค์ใดๆ จำเป็นต้องมีการขออนุญาตเป็นลายลักษณ์อักษรจากกรมส่งเสริมการปกครองท้องถิ่น

หน้า 21 / 78

- 20) ส่วนของ เอกสารแจ้งการประเมินภาษีโรงเรือนและที่ดิน
- 21) ส่วนของ แบบฟอร์มการชำระเงินผ่านธนาคาร
- 22) ตัวอย่าง สำเนาเอกสารแจ้งการประเมิน และแบบฟอร์มการชำระเงินผ่านธนาคาร

22

สำนักงานเทศบาลตำบลลำทับย์
123 ถนนในเมือง อำเภอลำทับย์
จังหวัดลำทับย์ 10100

2 ธันวาคม 2559

ที่

เรื่อง แจ้งรายการประเมินภาษีโรงเรือนและที่ดิน ประจำปี 2560

เรียน นางกรรณิการ์ ชาวสะอาด

สิ่งที่ส่งมาด้วย ใบแจ้งรายการประเมิน (ภ.ร.ด.ธ) เล่มที่ 10 เลขที่ 1 และคำอธิบายประกอบภาษีประเมินค่ารายปี จำนวน 2 ฉบับ

เทศบาลตำบลลำทับย์ ขอแจ้งรายการประเมินค่าภาษีที่ต้องชำระเป็นจำนวนเงิน 1,400.00 บาท (หนึ่งพันสี่ร้อยบาทถ้วน) ซึ่งท่านสามารถนำไปแจ้งรายการประเมินภาษีโรงเรือนและที่ดินฉบับนี้ ยื่นชำระได้ที่ ธนาคารกรุงไทย จำกัด (มหาชน) ทุกสาขา หรือชำระที่เทศบาลตำบลลำทับย์พร้อมด้วยตัวแลกเงิน, แคชเชียร์เช็ค, เช็คของธนาคารสาขาในจังหวัดลำทับย์สำหรับเทศบาล ส่งจ่ายในนาม "เทศบาลตำบลลำทับย์" และหากเกินกำหนดระยะเวลาตามแจ้ง กรุณาชำระเงินที่ส่วนพัฒนารายได้ กองจัดเก็บรายได้ สำนักการคลัง เทศบาลตำบลลำทับย์

จึงเรียนมาเพื่อโปรดทราบและขอขอบคุณท่านมา ณ โอกาสนี้

(ลงชื่อ).....ผู้รับ	ขอแสดงความนับถือผอ.ส่วนฯ
(.....)	หน.ฝ่ายฯ
ตำแหน่ง.....	นางทัศนีย์ แสงคำหน.
วันที่.....	ผู้อำนวยการกองคลัง	

ตรา
สัญลักษณ์
ของ อบต.

เทศบาลตำบลลำทับย์ทดสอบ : Test Municipality

ต.ลำทับย์ทดสอบ อ.ลำทับย์ทดสอบ จ.ลำทับย์ทดสอบ <http://www.laas.go.th/>

แบบฟอร์มการชำระเงินผ่านธนาคาร (สำหรับผู้ชำระเงิน)

Form of payment through Bank

ชำระเงินภายใน 10/01/2560

Company Code : 4807

ชื่อ-สกุล นางกรรณิการ์ ชาวสะอาด

หมายเลขอ้างอิง 1 : 6501701C0000160016 หมายเลขอ้างอิง 2 : 00C10C00C00C00C000

จำนวนเงิน 1,400.00 บาท (หนึ่งพันสี่ร้อยบาทถ้วน)

ชื่อผู้นำฝาก..... โทร..... เจ้าหน้าที่ธนาคารผู้รับเงิน.....

กรุณากรอกเอกสารฉบับนี้ให้ครบถ้วนและติดต่อชำระเงินได้ที่ บมจ. ธนาคารกรุงไทย

แบบฟอร์มการชำระเงินผ่าน บมจ. ธนาคารกรุงไทย

(สำหรับธนาคารฯ)

(โปรดเรียกเก็บค่าธรรมเนียมจากผู้ชำระเงิน 10 บาท/รายการ)

Company Code : 4807

สำนักงานเทศบาลตำบลลำทับย์ทดสอบ สาขาผู้รับเงิน..... วันที่.....

ชื่อ-สกุล นางกรรณิการ์ ชาวสะอาด

109940005473580650170100000160016000100000000000000140000

หมายเลขอ้างอิง 1 : 650170100000160016 หมายเลขอ้างอิง 2 : 000100000000000000

หมายเลขที่เช็ค/Cheque No	เช็คลงวันที่/Date	ชื่อบริษัท/ Bank Name	สาขา/Branch	บาท/Baht

O เงินโอน A/C Transfer เลขที่บัญชี A/C No

O เงินสด/Cash จำนวนเงินเป็นตัวอักษร

ชื่อผู้นำฝาก..... โทร..... เจ้าหน้าที่ธนาคารผู้รับเงิน.....

4. จัดทำเอกสารแจ้งการประเมินภาษีบำรุงท้องที่

องค์กรปกครองส่วนท้องถิ่นจัดทำเอกสารแจ้งการประเมินภาษี และพิมพ์แบบฟอร์มการชำระเงินผ่านธนาคารจากระบบบัญชีคอมพิวเตอร์ขององค์กรปกครองส่วนท้องถิ่น (e-LAAS) ส่งให้กับผู้ชำระภาษีบำรุงท้องที่ในระบบ โดยมีขั้นตอนการใช้งาน ดังนี้

ขั้นตอนการใช้งาน

- 1) เมนู ระบบข้อมูลรายรับ > ฐานข้อมูลผู้ชำระภาษี > แบบฟอร์มการชำระเงินผ่านธนาคาร - ภาษีบำรุงท้องที่ > จัดทำเอกสารแจ้งการประเมินภาษี

	บันทึกรายละเอียดผู้ชำระภาษี (กค. 1) ▶	
	รายละเอียดผู้ชำระภาษี (กค. 1)	
	รายละเอียดลูกหนี้ (กค. 2)	
	รายงานรายชื่อผู้ค้างชำระภาษี	
	รายงานรายชื่อผู้ชำระภาษีทั้งหมด	
	แบบฟอร์มการชำระเงินผ่านธนาคาร - ภาษีโรงเรือนและที่ดิน ▶	
ระบบข้อมูลรายรับ	แบบฟอร์มการชำระเงินผ่านธนาคาร - ภาษีบำรุงท้องที่ ▶	จัดทำเอกสารแจ้งการประเมินภาษี 1
การรับเงินที่เป็นรายรับ ▶		จัดทำเอกสารแจ้งการประเมินภาษี
การรับเงินที่ไม่เป็นรายรับ ▶		บำรุงท้องที่ปีที่ 2 3 4
เงินกู้ ▶		พิมพ์เอกสารแจ้งการประเมินภาษี และแบบ
รับแจ้งเงินอุดหนุนระมัดระวังประสงค์ / เฉพาะกิจ ▶	ค้นหา/พิมพ์ข้อมูลแบบฟอร์มการชำระเงินผ่านธนาคาร	ฟอร์มการชำระเงินผ่านธนาคาร
เงินอุดหนุนทั่วไป GFMS ▶	ค้นหา/พิมพ์ข้อมูลรายงานการพิมพ์แบบฟอร์มการชำระเงินผ่านธนาคาร	
จัดทำใบนำส่งเงิน ▶		
สมุดเงินสดรับ/ทะเบียนต่างๆ ▶	ทะเบียนคุมแบบฟอร์มการชำระเงินผ่านธนาคาร	
ฐานข้อมูลผู้ชำระภาษี ▶		
ฐานข้อมูลลูกหนี้ ▶		

- 2) ระบบแสดงหน้าจอ จัดทำเอกสารแจ้งการประเมินภาษีบำรุงท้องที่
- 3) ระบบ แสดงปีงบประมาณปัจจุบัน เป็นปีที่ต้องการจัดทำเอกสารแจ้งการประเมินภาษีบำรุงท้องที่
- 4) กดปุ่ม เพื่อเพิ่มรายการ แจ้งการประเมินภาษีบำรุงท้องที่

» **จัดทำเอกสารแจ้งการประเมิน ภาษีบำรุงท้องที่** 1 ธันวาคม 2559[V.2016-10-01133.137]

ปีงบประมาณ

โดย :

	ชื่อ-นามสกุล/ชื่อบริษัท/ องค์กร	แจ้งการประเมินภาษี (บาท)	แจ้งการประเมินภาษี ใหม่ (บาท)	ผู้จัดทำ	แก้ไข	ลบ
ไม่พบข้อมูล						

ทั้งหมด 0 รายการ
แสดง : รายการ

หน้า : 1

5) ระบบแสดงหน้าจอ จัดทำเอกสารแจ้งการประเมินภาษีบำรุงท้องที่

จัดทำเอกสารแจ้งการประเมิน ภาษีบำรุงท้องที่ 5

1 ธันวาคม 2559[V.2016-10-01133.137]

ปีงบประมาณ 2560

ที่อยู่ผู้ชำระภาษี 11/56 ม.7 ต.บางแค อ.ด่านมะขามเตี้ย จ.กาญจนบุรี 15160

ชื่อ-นามสกุล/ชื่อบริษัท/องค์กร* นางสาวกตติยา นิลน้ำเพชร ... 6

วันที่ประเมินภาษี* 01/11/2559 7

หมายเลขบัตรประจำตัวประชาชน/รหัสนิติบุคคล 6558223773168

9	เลขที่เอกสารสิทธิ์ และที่อยู่ทรัพย์สิน	แจ้งการประเมินภาษี (บาท)	แจ้งการประเมินภาษีใหม่ (บาท)
<input checked="" type="checkbox"/>	(นส3.ก.1228) 45/7 สำหรับทดสอบ สำหรับทดสอบ สำหรับทดสอบ 12400	640.00	650.00
<input checked="" type="checkbox"/>	(นส3.ก.1128) 33/2 สำหรับทดสอบ สำหรับทดสอบ สำหรับทดสอบ 11111	2,400.00	2,400.00
<input type="checkbox"/>	(นส3.ก.1229) 71 สำหรับทดสอบ สำหรับทดสอบ สำหรับทดสอบ 15200	1,200.00	1,200.00
	รวมแจ้งการประเมิน	3,040.00	3,050.00

ผู้จัดทำ* นางวิมลพันธ์ จิตรวิกรม 10

บันทึก ย้อนกลับ ล้าง

11 12 13

- 6) กดปุ่ม ... เพื่อเลือก รายชื่อผู้ชำระภาษีที่ต้องการแจ้งการประเมินภาษีบำรุงท้องที่ ระบบจะแสดงจอสำหรับเลือกผู้ชำระภาษี จากรายงานรายละเอียดผู้ชำระภาษี (กค.1) ประจำปี (ถ้าเลือกรายชื่อที่มีการชำระภาษีผ่านระบบแล้ว จะแสดงข้อความเตือนและไม่สามารถเลือกรายชื่อผู้ชำระภาษีนั่นได้)

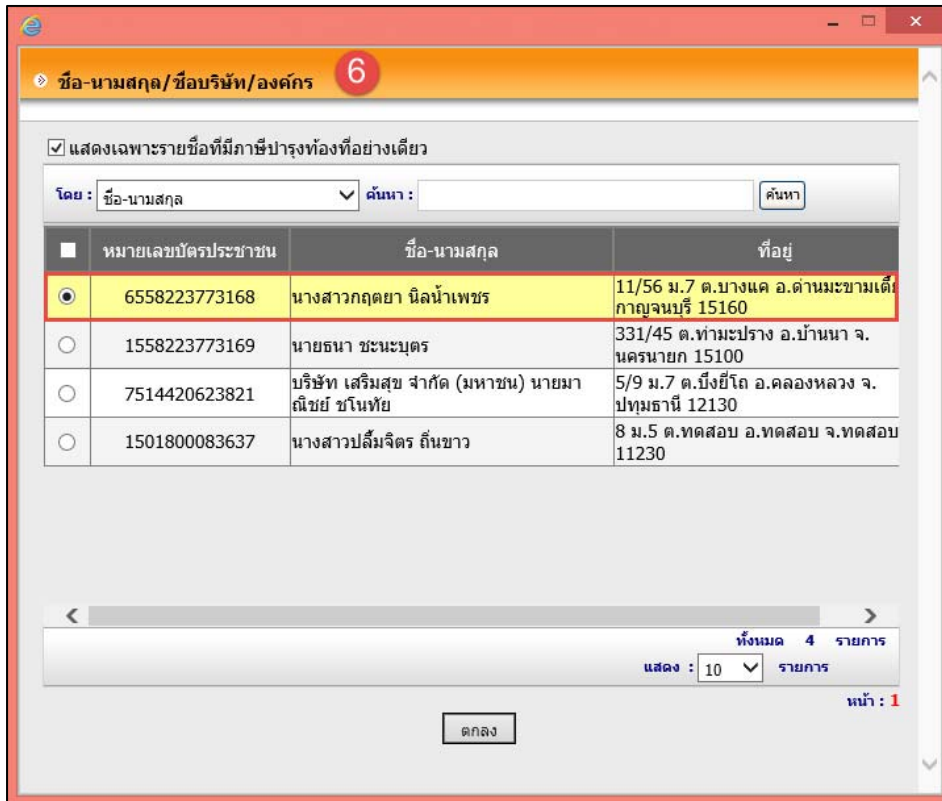

หมายเลขบัตรประชาชน	ชื่อ-นามสกุล	ที่อยู่	
<input checked="" type="radio"/>	6558223773168	นางสาวกฤตยา นิลน้ำเพชร	11/56 ม.7 ต.บางแค อ.ด่านมะขามเตี้ย กาญจนบุรี 15160
<input type="radio"/>	1558223773169	นายธนา ชะนะบุตร	331/45 ต.ท่ามะปราง อ.บ้านนา จ. นครนายก 15100
<input type="radio"/>	7514420623821	บริษัท เสริมสุข จำกัด (มหาชน) นายมา ถิษฐ์ ชินทัย	5/9 ม.7 ต.บึงยี่โถ อ.คลองหลวง จ. ปทุมธานี 12130
<input type="radio"/>	1501800083637	นางสาวปลื้มจิตร ถิ่นขาว	8 ม.5 ต.ทศสอ อ.ทศสอ จ.ทศสอ 11230

- 7) ระบุ วันที่ประเมินภาษี
- 8) ระบุ จำนวนเงินแจ้งการประเมินภาษีใหม่ เมื่อระบุจำนวนเงินแจ้งการประเมินภาษีใหม่ ระบบจะคำนวณยอดรวม
แจ้งการประเมิน และใช้ยอดรวมแจ้งการประเมินนี้ในการจัดทำแบบฟอร์มการชำระภาษีผ่านธนาคาร
- 9) เลือก รายการที่ต้องการจัดทำเอกสารแจ้งการประเมินภาษีบำรุงท้องที่ สามารถเลือกได้มากกว่า 1 รายการ
- 10) ระบบแสดง ชื่อผู้จัดทำ เป็นชื่อผู้ใช้งานที่ล็อกอินเข้าทำงานหน้าจอนี้
- 11) กดปุ่ม เมื่อตรวจสอบความถูกต้องแล้ว และต้องการบันทึกข้อมูล
- 12) กดปุ่ม เมื่อไม่ต้องการบันทึกข้อมูล หรือต้องการย้อนกลับไปหน้าจอหลัก
- 13) กดปุ่ม เมื่อไม่ต้องการบันทึกข้อมูลและล้างหน้าจอ เพื่อเลือกผู้ชำระภาษีรายใหม่

- 14) ระบบ แสดงรายการแจ้งการประเมินภาษี ที่จัดทำและบันทึกไว้

จัดการเอกสารแจ้งการประเมิน ภาษีบำรุงท้องที่

1 ธันวาคม 2559[V.2016-10-01133.137]

ปีงบประมาณ 2560 17 เพิ่มรายการ

โดย : ค้นหา :

<input type="checkbox"/>	ชื่อ-นามสกุล/ชื่อบริษัท/ องค์กร	แจ้งการประเมินภาษี (บาท)	แจ้งการประเมินภาษี ใหม่ (บาท)	ผู้จัดทำ	แก้ไข	ลบ
<input type="checkbox"/>	นางสาวกฤตยา นิลน้ำเพชร	3,040.00	3,050.00	นางริมลพันธ์ จิตรวิกรม	แก้ไข	ลบ

ทั้งหมด 1 รายการ
แสดง : 10 รายการ
หน้า : 1

จัดทำแบบฟอร์มการชำระเงินผ่านธนาคาร

- 15) กดปุ่ม แก้ไข หลังรายการที่ต้องการ เพื่อกลับไปแก้ไขรายการแจ้งการประเมินภาษีบำรุงท้องที่
- 16) กดปุ่ม ลบ หลังรายการที่ต้องการ เพื่อลบรายการแจ้งการประเมินภาษีบำรุงท้องที่ ที่บันทึกไว้แล้ว
- 17) สามารถเพิ่มรายการแจ้งการประเมินภาษีบำรุงท้องที่ได้ โดยกดปุ่ม เพิ่มรายการ เพื่อบันทึกข้อมูลแจ้งการประเมินรายต่อๆ ไป จนกว่าจะครบตามที่ต้องการ

- 18) เมื่อทำรายการแจ้งการประเมินภาษีบำรุงท้องที่เรียบร้อยแล้ว สามารถเลือกรายการแจ้งการประเมินภาษีบำรุงท้องที่ที่บันทึกไว้ เพื่อจัดทำแบบฟอร์มการชำระเงินผ่านธนาคาร โดยเลือก หน้ารายการที่ต้องการ

จัดทำเอกสารแจ้งการประเมิน ภาษีบำรุงท้องที่

1 ธันวาคม 2559[V.2016-10-01133.137]

مبلغประเมิน 2560 เพิ่มรายการ

โดย : ค้นหา : ค้นหา

<input type="checkbox"/>	ชื่อ-นามสกุล/ชื่อบริษัท/ องค์กร	แจ้งการประเมินภาษี (บาท)	แจ้งการประเมินภาษี ใหม่ (บาท)	ผู้จัดทำ	แก้ไข	ลบ
<input type="checkbox"/>	นายธนา โสภณ	2,000.00	2,000.00	นางวิมลพันธ์ จิตรวิกรม	แก้ไข	ลบ
<input checked="" type="checkbox"/>	นายธนา ชะนะบุตร	45.00	45.00	นางวิมลพันธ์ จิตรวิกรม	แก้ไข	ลบ
<input checked="" type="checkbox"/>	นางสาวกฤตยา นิลน้ำเพชร	3,040.00	3,050.00	นางวิมลพันธ์ จิตรวิกรม	แก้ไข	ลบ

ทั้งหมด 3 รายการ
แสดง : 10 รายการ
หน้า : 1

19

- 19) กดปุ่ม เพื่อบันทึกข้อมูลรายการที่เลือก
- 20) ระบบแสดงข้อความ “ระบบทำการบันทึกเรียบร้อยแล้ว”

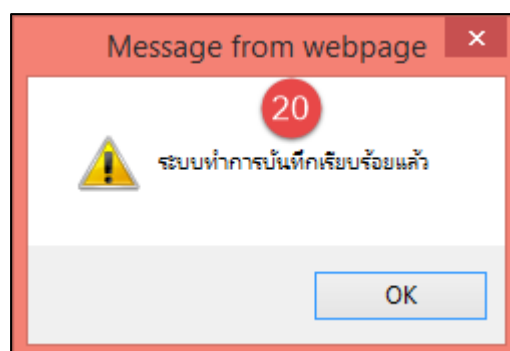

- 21) รายการที่เลือกจัดทำแบบฟอร์มการชำระเงินผ่านธนาคารจะถูกบันทึก เพื่อไปดำเนินการต่อในหน้าจอแบบฟอร์มการชำระเงินผ่านธนาคาร ภาษีบำรุงท้องถิ่น

▶ **จัดทำเอกสารแจ้งการประเมิน ภาษีบำรุงท้องถิ่น**

1 ธันวาคม 2559[V.2016-10-01133.137]

บึงประมาณ 2560 21 เพิ่มรายการ

โดย : ค้นหา ค้นหา

<input type="checkbox"/>	ชื่อ-นามสกุล/ชื่อบริษัท/องค์กร	แจ้งการประเมินภาษี (บาท)	แจ้งการประเมินภาษีใหม่ (บาท)	ผู้จัดทำ	แก้ไข	ลบ
<input checked="" type="checkbox"/>	นายธนา โสภณ	2,000.00	2,000.00	นางวิมลพันธ์ จิตรวิกรม	แก้ไข	ลบ

ทั้งหมด 1 รายการ
แสดง : 10 รายการ
หน้า : 1

จัดทำแบบฟอร์มการชำระเงินผ่านธนาคาร 22

- 22) สามารถจัดทำแบบฟอร์มการชำระเงินผ่านธนาคารเพิ่มเติมได้ สำหรับรายการที่แสดงอยู่ในหน้าจอนี้
ทุกรายการ โดยเลือก หน้ารายการที่ต้องการ แล้วกดปุ่ม จัดทำแบบฟอร์มการชำระเงินผ่านธนาคาร
จนกว่าจะครบตามต้องการ

5. จัดทำเอกสารแจ้งการประเมินภาษีบำรุงท้องที่ ปีที่ 2 3 4

สำหรับ ภาษีบำรุงท้องที่ ที่มีการประเมินทุก ๆ 4 ปี เมื่อมีการจัดทำรายการแจ้งการประเมินภาษีบำรุงท้องที่ ปีที่ 1 ในระบบแล้ว องค์กรปกครองส่วนท้องถิ่นสามารถใช้รายการแจ้งการประเมินของปีที่ 1 มาจัดทำเป็นรายการแจ้งการประเมินของ ปีที่ 2, 3 หรือ 4 ได้

เมื่อได้รายการแจ้งการประเมินของปีที่ 2, 3 หรือ 4 แล้ว องค์กรปกครองส่วนท้องถิ่นสามารถพิมพ์เอกสารแจ้งการประเมินภาษีและแบบฟอร์มการชำระเงินผ่านธนาคาร ภาษีบำรุงท้องที่ โดยมีขั้นตอนการใช้งาน ดังนี้

ขั้นตอนการใช้งาน

ตัวอย่าง กรณีที่ได้มีการจัดทำรายการแจ้งการประเมินภาษีบำรุงท้องที่ปีที่ 1 ปีงบประมาณ 2559 และต้องการใช้รายการแจ้งการประเมินภาษีบำรุงท้องที่ปีงบประมาณ 2559 เป็นฐานเพื่อจัดทำรายการแจ้งการประเมินภาษีบำรุงท้องที่ปีที่ 2 ปีงบประมาณ 2560

- 1) เมนู ระบบข้อมูลรายรับ > ฐานข้อมูลผู้ชำระภาษี > แบบฟอร์มการชำระเงินผ่านธนาคาร - ภาษีบำรุงท้องที่ > จัดทำเอกสารแจ้งการประเมินภาษีบำรุงท้องที่ปีที่ 2 3 4

	บันทึกรายละเอียดผู้ชำระภาษี (กค. 1)	
	รายละเอียดผู้ชำระภาษี (กค. 1)	
	รายละเอียดลูกหนี้ (กค. 2)	
	รายงานรายชื่อผู้ค้างชำระภาษี	
	รายงานรายชื่อผู้ชำระภาษีทั้งหมด	
	แบบฟอร์มการชำระเงินผ่านธนาคาร - ภาษีโรงเรือนและที่ดิน	
ระบบข้อมูลรายรับ	แบบฟอร์มการชำระเงินผ่านธนาคาร - ภาษีบำรุงท้องที่	จัดทำเอกสารแจ้งการประเมินภาษี
การรับเงินที่เป็นรายรับ		จัดทำเอกสารแจ้งการประเมินภาษีบำรุงท้องที่ปีที่ 2 3 4 1
การรับเงินที่ไม่เป็นรายรับ		
เงินกู้	แบบฟอร์มการชำระเงินผ่านธนาคาร - ภาษีป้าย	พิมพ์เอกสารแจ้งการประเมินภาษี และแบบฟอร์มการชำระเงินผ่านธนาคาร
รับแจ้งเงินอุดหนุนหมวดวัตถุประสงค์ / เฉพาะกิจ	ค้นหา/พิมพ์ข้อมูลแบบฟอร์มการชำระเงินผ่านธนาคาร	
เงินอุดหนุนทั่วไป GFMS	ค้นหา/พิมพ์ข้อมูลรายงานการพิมพ์แบบฟอร์มการชำระเงินผ่านธนาคาร	
จัดทำใบนำส่งเงิน	ทะเบียนคุมแบบฟอร์มการชำระเงิน	
สมุดเงินสดรับ/ทะเบียนต่างๆ	ผ่านธนาคาร	
ฐานข้อมูลผู้ชำระภาษี		
ฐานข้อมูลลูกหนี้		

- 2) ระบบแสดงหน้าจอ จัดทำเอกสารแจ้งการประเมินภาษีบำรุงท้องที่ ปีที่ 2 3 4
- 3) เลือกปีงบประมาณ ที่ต้องการใช้เป็นฐานในการจัดทำเอกสารแจ้งการประเมินสำหรับปีงบประมาณปัจจุบัน (ตัวอย่างเลือกปีงบประมาณ 2559 เพื่อเป็นฐานในการจัดทำเอกสารแจ้งการประเมินสำหรับปีงบประมาณ 2560)
- 4) กดปุ่ม เพื่อให้ระบบทำการจัดทำข้อมูลเอกสารแจ้งการประเมินสำหรับปีงบประมาณ 2560

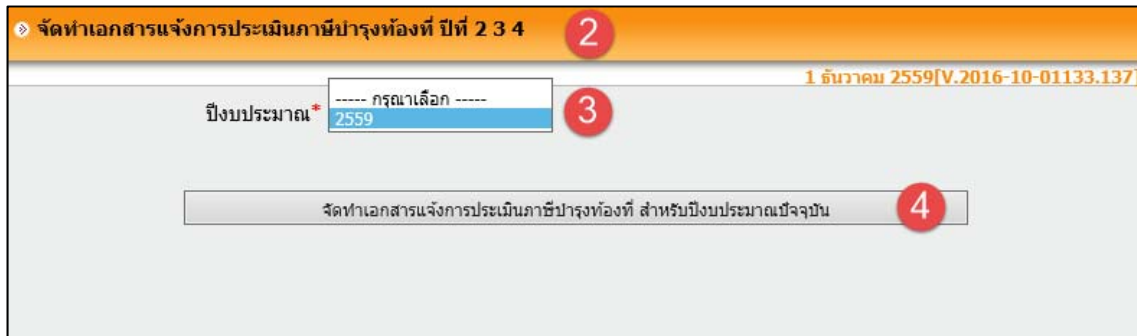

- 5) ถ้าในปีงบประมาณ 2560 มีการจัดทำข้อมูลเอกสารแจ้งการประเมินภาษีบำรุงท้องที่แล้ว ระบบจะไม่สามารถจัดทำข้อมูลให้ได้ โดยแสดงข้อความเตือน

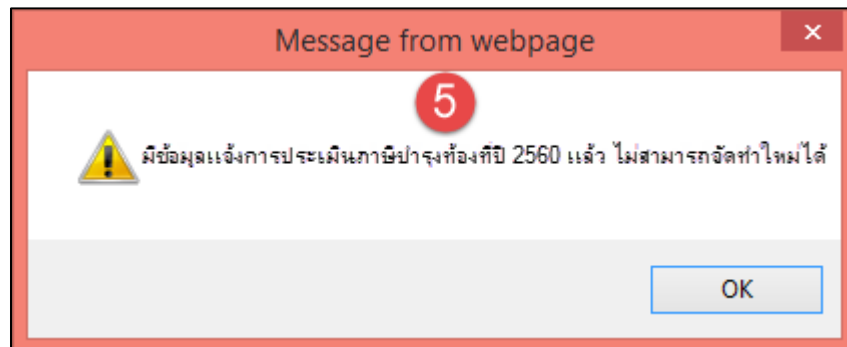

- 6) เมื่อระบบบันทึกข้อมูลสำเร็จ แสดงข้อความ “ระบบทำการบันทึกเรียบร้อยแล้ว”

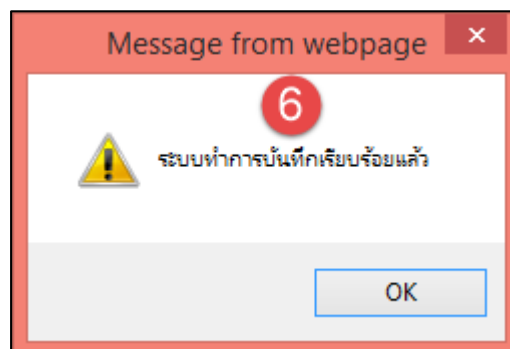

- 7) ระบบแสดงรายการแจ้งการประเมินภาษีบำรุงท้องที่ปีงบประมาณ 2560 ที่จัดทำสำเร็จ ในหน้าจอแบบฟอร์มการชำระเงินผ่านธนาคาร ภาษีบำรุงท้องที่

แบบฟอร์มการชำระเงินผ่านธนาคาร ภาษีบำรุงท้องที่ 7

2 ธันวาคม 2559 IV_2016-10-01133.1371

ปีงบประมาณ 2560 สถานะ ยังไม่พิมพ์

ชื่อ-นามสกุล/ชื่อบริษัท/องค์กร ค้นหา

ชื่อ-นามสกุล/ชื่อบริษัท/องค์กร	แจ้งการประเมินภาษี (บาท)	แจ้งการประเมินภาษีใหม่ (บาท)	พนักงานภาษี	ผู้จัดทำ	สถานะ	พิมพ์ครั้งที่	อ้างอิง 1	อ้างอิง 2	ลบ
<input type="checkbox"/> นางสาวลิ้มจิตร ถิ่นขาว	500.00	500.00		นางวัลลพพันธ์ จิตร์กรรม			650170100000660028	000100000290420170	ลบ
<input type="checkbox"/> นายธนา ไสยกุล	2,000.00	2,000.00		นางวัลลพพันธ์ จิตร์กรรม			650170100000760025	000100000290420170	ลบ
<input type="checkbox"/> บริษัททาสีเคหะแห่งชาติ	1,500.00	1,500.00		นางวัลลพพันธ์ จิตร์กรรม			650170100000560022	000100000290420170	ลบ
<input type="checkbox"/> นางสาวกัญญา วัฒนไพฑูริ	3,040.00	3,050.00		นางวัลลพพันธ์ จิตร์กรรม			650170100000360028	000100000290420170	ลบ
<input type="checkbox"/> นายธนา ชะเนบุตร	45.00	45.00		นางวัลลพพันธ์ จิตร์กรรม			650170100000460025	000100000290420170	ลบ

ทั้งหมด 5 รายการ
แสดง : 10 รายการ หน้า : 1

วันที่พิมพ์ 02/12/2559
พนักงานภาษี นางพิศชัย มงคลคำ
ตำแหน่ง ผู้อำนวยการกองคลัง

พิมพ์รายงานแจ้งพิมพ์แบบฟอร์มการชำระเงิน

- 8) สามารถระบุรายการที่ต้องการพิมพ์รายงานและพิมพ์แบบฟอร์มการชำระเงิน ได้ตามขั้นตอนของระบบ
- 9) หากต้องการแก้ไขรายการแจ้งการประเมินภาษี สามารถกดปุ่ม **ลบ** หลังรายการ รายการที่ลบจะสามารถกลับไปจัดทำแจ้งการประเมินภาษีบำรุงท้องที่ได้ใหม่ (ศึกษาจากคู่มือในข้อ 4 จัดทำเอกสารแจ้งการประเมินภาษีบำรุงท้องที่)

6. พิมพ์เอกสารแจ้งการประเมินภาษีและแบบฟอร์มการชำระเงินผ่านธนาคาร ภาษีบำรุงท้องที่

องค์กรปกครองส่วนท้องถิ่น สามารถพิมพ์แบบฟอร์มการชำระเงินผ่านธนาคาร ได้เมื่อจัดทำเอกสารแจ้งการประเมินภาษีบำรุงท้องที่เรียบร้อยแล้ว โดยมีขั้นตอนการใช้งาน ดังนี้

ขั้นตอนการใช้งาน

- 1) เมนู ระบบข้อมูลรายรับ > ฐานข้อมูลผู้ชำระภาษี > แบบฟอร์มการชำระเงินผ่านธนาคาร - ภาษีบำรุงท้องที่ > พิมพ์เอกสารแจ้งการประเมินภาษี และแบบฟอร์มการชำระเงินผ่านธนาคาร

	บันทึกรายละเอียดผู้ชำระภาษี (กค. 1) ▶	
	รายละเอียดผู้ชำระภาษี (กค. 1)	
	รายละเอียดลูกหนี้ (กค. 2)	
	รายงานรายชื่อผู้ค้างชำระภาษี	
	รายงานรายชื่อผู้ชำระภาษีทั้งหมด	
	แบบฟอร์มการชำระเงินผ่านธนาคาร - ภาษีโรงเรือนและที่ดิน ▶	
รวมข้อมูลรายรับ	แบบฟอร์มการชำระเงินผ่านธนาคาร - ภาษีบำรุงท้องที่ ▶	จัดทำเอกสารแจ้งการประเมินภาษี
การรับเงินที่เป็นรายรับ ▶		จัดทำเอกสารแจ้งประเมินภาษีบำรุงท้องที่ ปีที่ 2 3 4
การรับเงินที่ไม่เป็นรายรับ ▶		
เงินกู้ ▶		
รับแจ้งเงินอุดหนุนหมวดวัตถุประสงค์ / เฉพาะกิจ ▶	ค้นหา/พิมพ์ข้อมูลแบบฟอร์มการชำระเงินผ่านธนาคาร	พิมพ์เอกสารแจ้งการประเมินภาษี และแบบฟอร์มการชำระเงินผ่านธนาคาร 1
เงินอุดหนุนทั่วไป GFMS ▶	ค้นหา/พิมพ์ข้อมูลรายงานการพิมพ์แบบฟอร์มการชำระเงินผ่านธนาคาร	
จัดทำใบนำส่งเงิน ▶		
สมุดเงินสดรับ/ทะเบียนต่างๆ ▶	ทะเบียนคุมแบบฟอร์มการชำระเงินผ่านธนาคาร	
ฐานข้อมูลผู้ชำระภาษี ▶		
ฐานข้อมูลลูกหนี้ ▶		

2) ระบบแสดงหน้าจอ แบบฟอร์มการชำระเงินผ่านธนาคาร ภาษีบำรุงท้องถิ่น

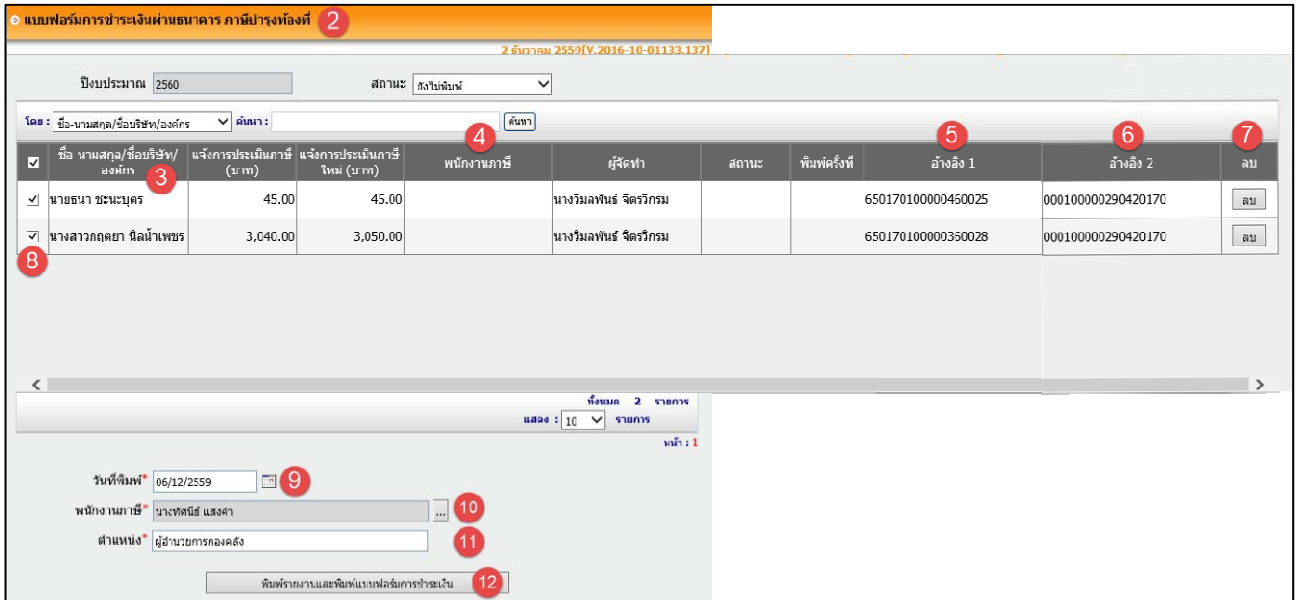

แบบฟอร์มการชำระเงินผ่านธนาคาร ภาษีบำรุงท้องถิ่น 2

2 ธันวาคม 2559 [V.2016-10-01133.137]

ปีงบประมาณ: 2560 สถานะ: สถานพิมพ์

โดย: ชื่อ-นามสกุล/ชื่อบริษัท/องค์กร ค้นหา

เลือก	ชื่อ นามสกุล/ชื่อบริษัท/องค์กร	แจ้งการประเมินภาษี (บาท)	แจ้งการประเมินภาษีใหม่ (บาท)	พนักงานภาษี	ผู้จัดทำ	สถานะ	พิมพ์ครั้งที่	อ้างอิง 1	อ้างอิง 2	ลบ
<input checked="" type="checkbox"/>	นายธนา ชะนะบุตร	45.00	45.00		นางวิมลพันธ์ จิตรวิกรม			65017010000450025	0001000029042017C	ลบ
<input checked="" type="checkbox"/>	นางสาวกฤตยา ธีลน้ำเพชร	3,040.00	3,050.00		นางวิมลพันธ์ จิตรวิกรม			65017010000350028	0001000029042017C	ลบ

วันที่พิมพ์: 06/12/2559

พนักงานภาษี: นางทัศนีย์ แสงคำ

ตำแหน่ง: ผู้อำนวยการกองคลัง

พิมพ์รายการและพิมพ์แบบฟอร์มการชำระเงิน

- 3) แสดงรายการที่เลือกมาจากหน้าจอ จัดทำเอกสารแจ้งการประเมินภาษี
- 4) แสดง ชื่อพนักงานภาษี เมื่อพิมพ์รายงานและพิมพ์แบบฟอร์มการชำระเงินแล้ว
- 5) แสดง อ้างอิง 1 : คือ หมายเลขอ้างอิง 18 หลัก ค่าที่ 1 ที่ระบบสร้างขึ้นเพื่อใช้ในการสร้างบาร์โค้ด
- 6) แสดง อ้างอิง 2 : คือ หมายเลขอ้างอิง 18 หลัก ค่าที่ 2 ที่ระบบสร้างขึ้นเพื่อใช้ในการสร้างบาร์โค้ด
- 7) กดปุ่ม **ลบ** หลังรายการ สำหรับลบข้อมูล เมื่อกดปุ่ม "ลบ" รายการที่ลบจะสามารถกลับไปจัดทำแจ้งการประเมินภาษีบำรุงท้องถิ่นได้ใหม่ (ศึกษาจากคู่มือในข้อ 4 จัดทำเอกสารแจ้งการประเมินภาษีบำรุงท้องถิ่น)
- 8) เลือก หน้ารายการที่ต้องการพิมพ์แบบฟอร์มการชำระเงินผ่านธนาคาร
- 9) ระบุ วันที่พิมพ์ เพื่อใช้ในการคำนวณวันที่หมดอายุของแบบฟอร์มการชำระเงิน
 - วันที่หมดอายุของแบบฟอร์มการชำระเงิน = วันที่พิมพ์ + จำนวนวันเพิ่มเติม (ที่ตั้งค่าไว้ในหน้าจอกำหนดการรับชำระภาษีผ่านธนาคาร) + 30 วัน (กรณีภาษีโรงเรือนและที่ดิน) หรือ 15 วัน (กรณีภาษีป้าย)
- 10) แสดง ชื่อพนักงานภาษี ที่ตั้งค่าไว้ในหน้าจอกำหนดการรับชำระภาษีผ่านธนาคาร สามารถแก้ไขชื่อพนักงานภาษีใหม่ได้ โดยกดปุ่ม **...** เลือกชื่อพนักงานภาษีใหม่
- 11) แสดง ชื่อตำแหน่ง ที่ตั้งค่าไว้ในหน้าจอกำหนดการรับชำระภาษีผ่านธนาคาร สามารถแก้ไขชื่อตำแหน่งใหม่ได้
- 12) กดปุ่ม **พิมพ์รายงานและพิมพ์แบบฟอร์มการชำระเงิน** เพื่อแสดงรายงานและแบบฟอร์มการชำระเงิน

- 13) ระบบแสดงหน้าจอ รายงานการพิมพ์แบบฟอร์มการชำระเงินผ่านธนาคาร – ภาษีบำรุงท้องที่
- 14) แสดง รายงานการพิมพ์แบบฟอร์มการชำระเงินผ่านธนาคาร – ภาษีบำรุงท้องที่ แสดงสรุปการพิมพ์แบบฟอร์มการชำระเงินผ่านธนาคารในครั้งที่พิมพ์
- 15) กดปุ่ม เพื่อพิมพ์ รายงานการพิมพ์แบบฟอร์มการชำระเงินผ่านธนาคาร
- 16) แสดง เอกสารแจ้งการประเมิน และแบบฟอร์มการชำระเงินผ่านธนาคาร – ภาษีบำรุงท้องที่
- 17) กดปุ่ม เพื่อพิมพ์เอกสารแจ้งการประเมิน และแบบฟอร์มการชำระเงินผ่านธนาคาร ระบบจะพิมพ์เอกสารแจ้งการประเมิน และแบบฟอร์มการชำระเงินผ่านธนาคาร พร้อมสำเนาเอกสาร เท่ากับจำนวนรายการที่จัดทำไว้ 1 เอกสารต่อ 1 รายการ

รายงานการพิมพ์แบบฟอร์มการชำระเงินผ่านธนาคาร - ภาษีบำรุงท้องที่ 13

2 ธันวาคม 2559 [V.2016-10-01133.137]

วันที่พิมพ์: 2/12/2559 10:29:59

เทศบาลตำบลสำหรับทดสอบ
14 รายงานการพิมพ์แบบฟอร์มการชำระเงินผ่านธนาคาร - ภาษีบำรุงท้องที่
ปีงบประมาณ 2560
พิมพ์ครั้งที่ 1
วันที่พิมพ์จากระบบ 2 ธันวาคม 2559
วันที่พิมพ์ 6 ธันวาคม 2559
จำนวน 2 รายการ รวมเป็นเงิน 3,095.00 บาท

เลขที่เอกสาร	ชื่อ-นามสกุล/ ชื่อบริษัท/องค์กร	แจ้งการประเมินภาษี (บาท)	แจ้งการประเมินภาษีใหม่ (บาท)	พนักงานภาษี	หมายเลข
	นายธนา ชะนะบุตร	45.00	45.00	นางทัศนีย์ แสงคำ	65017010000
	นางสาวกฤตยา วัฒนเมษ	3,040.00	3,050.00	นางทัศนีย์ แสงคำ	65017010000

พิมพ์รายงาน 15

ที่

เรื่อง แจ้งรายการประเมินภาษีบำรุงท้องที่ ประจำปี 2560
เรียน นายธนา ชะนะบุตร

6 ธันวาคม 2559

สำนักงานเทศบาลตำบลสำหรับทดสอบ
123 ถนนในเมือง อำเภอสำหรับทดสอบ
จังหวัดสำหรับทดสอบ 10100

16

เทศบาลตำบลสำหรับทดสอบ ขอแจ้งรายการประเมินค่าภาษีที่ต้องชำระเป็นจำนวนเงิน 45.00 บาท (สี่สิบห้าบาทถ้วน) ซึ่งท่านสามารถนำไปแจ้งรายการประเมินภาษีบำรุงท้องที่ฉบับนี้ เป็นชำระได้ที่ ธนาคารกรุงไทย จำกัด (มหาชน) ทุกสาขา หรือชำระที่เทศบาลตำบลสำหรับทดสอบ ด้วยตัวแลกเงิน, แลกเงินเช็ค, เช็คของธนาคารสาขาในจังหวัดสำหรับทดสอบ สั่งจ่ายในนาม "เทศบาลตำบลสำหรับทดสอบ" และหากเกินกำหนดระยะเวลาจนแจ้ง กรุณาชำระเงินที่ส่วนพัฒนาระบบได้ กองจัดเก็บรายได้ สำนักงานคลัง เทศบาลตำบลสำหรับทดสอบ

จึงเรียนมาเพื่อโปรดทราบและขอขอบคุณท่านมาก ณ โอกาสนี้

ขอแสดงความนับถือ

นางทัศนีย์ แสงคำ
ผู้อำนวยการกองคลัง

ตรา
สัญลักษณ์
ของ อ.ป.ท.

เทศบาลตำบลสำหรับทดสอบ : Test Municipality
ต. สำหรับทดสอบ อ. สำหรับทดสอบ จ. สำหรับทดสอบ <http://www.laas.go.th/>

แบบฟอร์มการชำระเงินผ่านธนาคาร (สำหรับผู้ชำระเงิน)
Form of payment through Bank (สำหรับธนาคาร)

Company Code : 4807

ชื่อ-สกุล นายธนา ชะนะบุตร

หมายเลขอ้างอิง 1 : 650170100000460025

หมายเลขอ้างอิง 2 : 000100000290420170

จำนวนเงิน 45.00 บาท (สี่สิบห้าบาทถ้วน)

ชื่อผู้นำฝาก..... โทร..... เจ้าหน้าที่ธนาคารผู้รับเงิน.....

กรุงเทพมหานครฉบับนี้ให้ครบถ้วนและติดต่อชำระเงินได้ที่ บมจ. ธนาคารกรุงไทย

บริษัท **แบบฟอร์มการชำระเงินผ่าน ธนาคารกรุงไทย** (สำหรับธนาคาร)
Company Code : 4807 (โปรดเรียกเก็บค่าธรรมเนียมจากผู้ชำระเงิน 10 บาท/รายการ)

สำนักงานเทศบาลตำบลสำหรับทดสอบ สาขาผู้รับเงิน..... วันที่.....

ชื่อ-สกุล นายธนา ชะนะบุตร

0994000547358506501701000004600250001000002904201704500

หมายเลขอ้างอิง 1 : 650170100000460025

หมายเลขอ้างอิง 2 : 000100000290420170

หมายเลขที่เช็ค/Cheque No	เช็คลงวันที่/Date	ชื่อธนาคาร/Bank Name	สาขา/Branch	บาท/Baht
O เงินโอน A/C Transfer	เลขที่บัญชี A/C No			
O เงินสด/Cash	จำนวนเงินเป็นตัวอักษร			

ชื่อผู้นำฝาก..... โทร..... เจ้าหน้าที่ธนาคารผู้รับเงิน.....

17

พิมพ์ทั้งหมด กลับสู่หน้าหลัก

18) ตัวอย่าง รายงานการพิมพ์แบบฟอร์มการชำระเงินผ่านธนาคาร

รหัสดำเนินการ: 2/12/2559 10:38:21 หน้า : 1/1

18 **เทศบาลตำบลสำหรับทดสอบ**
รายงานการพิมพ์แบบฟอร์มการชำระเงินผ่านธนาคาร - ภาษีบำรุงท้องที่
ปีงบประมาณ 2560
พิมพ์ครั้งที่ 1
วันที่พิมพ์จากระบบ 2 ธันวาคม 2559
วันที่พิมพ์ 6 ธันวาคม 2559
จำนวน 2 รายการ รวมเป็นเงิน 3,095.00 บาท

เลขที่เอกสาร	ชื่อ-นามสกุล/ ชื่อบริษัท/องค์กร	แจ้งการประเมินภาษี (บาท)	แจ้งการประเมินภาษีใหม่ (บาท)	พนักงานภาษี	หมายเลขอ้างอิง 1	หมายเลขอ้างอิง 2	หมายเหตุ
	นายธนา ชะนะบุตร	45.00	45.00	นางทัศนีย์ แสงคำ	65017010000C460025	000100C00290420170	
	นางสาวกฤตดา ฉื่อน้ำเพชร	3,040.00	3,050.00	นางทัศนีย์ แสงคำ	65017010000C360028	000100C00290420170	

19) ตัวอย่าง เอกสารแจ้งการประเมิน และแบบฟอร์มการชำระเงินผ่านธนาคาร

	19			
ที่	สำนักงานเทศบาลตำบลสำหรับทดสอบ 123 ถนนในเมือง อำเภอสำหรับทดสอบ จังหวัดสำหรับทดสอบ 10100			
6 ธันวาคม 2559				
เรื่อง แจ้งรายการประเมินภาษีบำรุงท้องที่ ประจำปี 2560 20				
เรียน นายธนา ชะนะบุตร				
เทศบาลตำบลสำหรับทดสอบ ขอแจ้งรายการประเมินค่าภาษีที่จะต้องชำระเป็นจำนวนเงิน 45.00 บาท (สี่สิบห้าบาทถ้วน) ซึ่งท่านสามารถนำไปแจ้งรายการประเมินภาษีบำรุงท้องที่ฉบับนี้ ยื่นชำระได้ที่ ธนาคารกรุงไทย จำกัด (มหาชน) ทุกสาขา หรือชำระที่เทศบาลตำบลสำหรับทดสอบ ด้วยตัวแลกเงิน, แคชเชียร์เช็ค, เช็คของธนาคารสาขาในจังหวัดสำหรับทดสอบ สั่งจ่ายในนาม "เทศบาลตำบลสำหรับทดสอบ" และหากเกินกำหนดระยะเวลาตามแจ้ง กรุณาชำระเงินที่ส่วนพัฒนารายได้ กองจัดเก็บรายได้ สำนักการคลัง เทศบาลตำบลสำหรับ ทดสอบ				
จึงเรียนมาเพื่อโปรดทราบและขอขอบคุณท่านมา ณ โอกาสนี้				
ขอแสดงความนับถือ				
นางทัศนีย์ แสงคำ				
ผู้อำนวยการกองคลัง				
	เทศบาลตำบลสำหรับทดสอบ : Test Municipality ต.สำหรับทดสอบ อ.สำหรับทดสอบ จ.สำหรับทดสอบ http://www.laas.go.th/			
21	แบบฟอร์มการชำระเงินผ่านธนาคาร (สำหรับผู้ชำระเงิน) Form of payment through Bank ชำระเงินภายใน 29/04/2560			
Company Code : 4307				
ชื่อ-สกุล นายธนา ชะนะบุตร				
หมายเลขอ้างอิง 1 : 650170100000460025	หมายเลขอ้างอิง 2 : 000100000290420170			
จำนวนเงิน 45.00 บาท (สี่สิบห้าบาทถ้วน)				
ชื่อผู้นำฝาก..... โทร.....	เจ้าหน้าที่ธนาคารผู้รับเงิน.....			
กรุณากรอกเอกสารฉบับนี้ให้ครบถ้วนและติดต่อชำระเงินได้ที่ บมจ. ธนาคารกรุงไทย				
	แบบฟอร์มการชำระเงินผ่าน บมจ. ธนาคารกรุงไทย (สำหรับธนาคาร) Company Code : 4807 (โปรดเรียกเก็บค่าธรรมเนียมจากผู้ชำระเงิน 10 บาท/รายการ) สาขาผู้รับเงิน.....วันที่.....			
สำนักงานเทศบาลตำบลสำหรับทดสอบ				
ชื่อ-สกุล นายธนา ชะนะบุตร				
หมายเลขอ้างอิง 1 : 650170100000460025 หมายเลขอ้างอิง 2 : 000100000290420170				
หมายเลขที่เช็ค/Cheque No	เช็คลงวันที่/Date	ชื่อธนาคาร/Bank Name	สาขา/Branch	บาท/Baht
O เงินโอน A/C Transfer	เลขที่บัญชี A/C No			
O เงินสด/Cash	จำนวนเงินเป็นตัวอักษร			
ชื่อผู้นำฝาก..... โทร.....				เจ้าหน้าที่ธนาคารผู้รับเงิน.....

- 20) ส่วนของ เอกสารแจ้งการประเมินภาษีบำรุงท้องที่
- 21) ส่วนของ แบบฟอร์มการชำระเงินผ่านธนาคาร
- 22) ตัวอย่าง สำเนาเอกสารแจ้งการประเมิน และแบบฟอร์มการชำระเงินผ่านธนาคาร

	สำนักงานเทศบาลตำบลสำหรับทดสอบ 123 ถนนในเมือง อำเภอสำหรับทดสอบ จังหวัดสำหรับทดสอบ 10100			
ที่ 22 6 ธันวาคม 2559				
เรื่อง แจ้งรายการประเมินภาษีบำรุงท้องที่ ประจำปี 2560				
เรียน นายธนา ชะนะบุตร				
เทศบาลตำบลสำหรับทดสอบ ขอแจ้งรายการประเมินค่าภาษีที่จะต้องชำระเป็นจำนวนเงิน 45.00 บาท (สี่สิบห้าบาทถ้วน) ซึ่งท่านสามารถนำไปแจ้งรายการประเมินภาษีบำรุงท้องที่ฉบับนี้ ยื่นชำระได้ที่ ธนาคารกรุงไทย จำกัด (มหาชน) ทุกสาขา หรือชำระที่เทศบาลตำบลสำหรับทดสอบ ด้วยตัวแลกเงิน, แคชเชียร์เช็ค, เช็คของธนาคารสาขาในจังหวัดสำหรับทดสอบ ส่งจ่ายในนาม "เทศบาลตำบลสำหรับทดสอบ" และหากเกินกำหนดระยะเวลาตามแจ้ง กรุณาชำระเงินที่ส่วนพัฒนารายได้ กองจัดเก็บรายได้ สำนักการคลัง เทศบาลตำบลสำหรับทดสอบ				
จึงเรียนมาเพื่อโปรดทราบและขอขอบคุณท่านมา ณ โอกาสนี้				
(ลงชื่อ).....ผู้รับ (.....) ตำแหน่ง..... วันที่.....	ขอแสดงความนับถือ นางทัศนีย์ แสงคำ ผู้อำนวยการกองคลังผอ.ส่วนฯหน.ฝ่ายฯหน.		
	เทศบาลตำบลสำหรับทดสอบ : Test Municipality ต.สำหรับทดสอบ อ.สำหรับทดสอบ จ.สำหรับทดสอบ http://www.laas.go.th/			
แบบฟอร์มการชำระเงินผ่านธนาคาร Form of payment through Bank		(สำหรับผู้ชำระเงิน)		
Company Code : 4307		ชำระเงินภายใน 29/04/2560		
ชื่อ-สกุล นายธนา ชะนะบุตร	หมายเลขอ้างอิง 1 : 650170100000460025	หมายเลขอ้างอิง 2 : 000100000290420170		
จำนวนเงิน 45.00 บาท (สี่สิบห้าบาทถ้วน)	ชื่อผู้นำฝาก..... โทร.....	เจ้าหน้าที่ธนาคารผู้รับเงิน.....		
กรุณากรอกเอกสารฉบับนี้ให้ครบถ้วนและติดต่อชำระเงินได้ที่ บมจ. ธนาคารกรุงไทย				
	แบบฟอร์มการชำระเงินผ่าน บมจ. ธนาคารกรุงไทย (สำหรับธนาคาร)			
Company Code : 4807	(โปรดเรียกเก็บค่าธรรมเนียมจากผู้ชำระเงิน 10 บาท/รายการ)			
สำนักงานเทศบาลตำบลสำหรับทดสอบ	สาขาผู้รับเงิน.....	วันที่.....		
ชื่อ-สกุล นายธนา ชะนะบุตร				
หมายเลขอ้างอิง 1 : 650170100000460025 หมายเลขอ้างอิง 2 : 000100000290420170				
หมายเลขที่เช็ค/Cheque No	เช็คลงวันที่/Date	ชื่อธนาคาร/Bank Name	สาขา/Branch	บาท/Baht
<input type="radio"/> เงินโอน A/C Transfer	เลขที่บัญชี A/C No			
<input type="radio"/> เงินสด/Cash	จำนวนเงินเป็นตัวอักษร			
ชื่อผู้นำฝาก.....	โทร.....	เจ้าหน้าที่ธนาคารผู้รับเงิน.....		

7. จัดทำเอกสารแจ้งการประเมินภาษีป้าย

องค์กรปกครองส่วนท้องถิ่นจัดทำเอกสารแจ้งการประเมินภาษี และพิมพ์แบบฟอร์มการชำระเงินผ่านธนาคารจากระบบบัญชีคอมพิวเตอร์ขององค์กรปกครองส่วนท้องถิ่น (e-LAAS) ส่งให้กับผู้ชำระภาษีป้ายในระบบ โดยมีขั้นตอนการใช้งาน ดังนี้

ขั้นตอนการใช้งาน

- 1) เมนู ระบบข้อมูลรายรับ > ฐานข้อมูลผู้ชำระภาษี > แบบฟอร์มการชำระเงินผ่านธนาคาร - ภาษีป้าย > จัดทำเอกสารแจ้งการประเมินภาษี

	บันทึกรายละเอียดผู้ชำระภาษี (กค. 1)	
	รายละเอียดผู้ชำระภาษี (กค. 1)	
	รายละเอียดลูกหนี้ (กค. 2)	
	รายงานรายชื่อผู้ค้างชำระภาษี	
	รายงานรายชื่อผู้ชำระภาษีทั้งหมด	
	แบบฟอร์มการชำระเงินผ่านธนาคาร - ภาษีโรงเรือนและที่ดิน	
ระบบข้อมูลรายรับ	แบบฟอร์มการชำระเงินผ่านธนาคาร - ภาษีปรุจท้องถิ่น	
การรับเงินที่เป็นรายรับ	แบบฟอร์มการชำระเงินผ่านธนาคาร - ภาษีป้าย	จัดทำเอกสารแจ้งการประเมินภาษี 1
การรับเงินที่ไม่เป็นรายรับ		พิมพ์เอกสารแจ้งการประเมินภาษี และแบบ
เงินกู้		ฟอร์มการชำระเงินผ่านธนาคาร
รับแจ้งเงินลดหนี้หมวดวัตถุประสงค์ / เฉพาะกิจ	ค้นหา/พิมพ์ชื่อแบบฟอร์มการชำระเงินผ่านธนาคาร	
เงินลดหนี้ทั่วไป GFMS	ค้นหา/พิมพ์ชื่อรายงานการพิมพ์แบบฟอร์มการชำระเงินผ่านธนาคาร	
จัดทำใบนำส่งเงิน	ทะเบียนคุมแบบฟอร์มการชำระเงิน	
สมุดเงินสดรับ/ทะเบียนต่างๆ	ผ่านธนาคาร	
ฐานข้อมูลผู้ชำระภาษี		
ฐานข้อมูลลูกหนี้		

- 2) ระบบแสดงหน้าจอ จัดทำเอกสารแจ้งการประเมิน ภาษีป้าย
- 3) ระบบแสดงปีงบประมาณปัจจุบัน เป็นปีที่ต้องการจัดทำเอกสารแจ้งการประเมินภาษีป้าย
- 4) กดปุ่ม เพื่อเพิ่มรายการ แจ้งการประเมินภาษีป้าย

2 ธันวาคม 2559[V.2016-10-01133.137]

บึงบรพมาณ 2560

เพิ่มรายการ

โดย : ชื่อ-นามสกุล/ชื่อบริษัท/องค์กร ค้นหา

ชื่อ-นามสกุล/ชื่อบริษัท/องค์กร	ภ.ป. 3	ลงวันที่	แจ้งการประเมินภาษี (บาท)	แจ้งการประเมินภาษี ใหม่ (บาท)	ผู้จัดทำ	แก้ไข	ลบ
ไม่พบข้อมูล							

ทั้งหมด 0 รายการ
แสดง : รายการ หน้า : 1

จัดทำแบบฟอร์มการชำระเงินผ่านธนาคาร

5) ระบบแสดงหน้าจอ สำหรับการเพิ่มรายการแจ้งการประเมินภาษีป้าย

2 ธันวาคม 2559[V.2016-10-01133.137]

บึงบรพมาณ 2560

ที่อยู่ชำระภาษี เลขที่ 55/5 หมู่ 9 ต.ภาษี อ.ภาษี จ.พระนครศรีอยุธยา 14180

ชื่อ-นามสกุล/ชื่อบริษัท/องค์กร* นายธนา โสภณ

ภ.ป.3* น.ธ.75802/2560

ลงวันที่* 01/11/2559

วันที่ประเมินภาษี* 01/12/2559

หมายเลขบัตรประจำตัวประชาชน/รหัสนิติบุคคล 1501800083638

เลขที่เอกสารสิทธิ์ และที่อยู่ทรัพย์สิน	แจ้งการประเมินภาษี (บาท)	แจ้งการประเมินภาษีใหม่ (บาท)
<input checked="" type="checkbox"/> ร้านโมนา สเด็กเฮ้าส์ (นส3.ก.1236) 65 สำหรับทดสอบ สำหรับทดสอบ สำหรับทดสอบ 20100	200.00	230.00
<input type="checkbox"/> ป้ายโฆษณาเส้นค่า (นส3.ก.1136) 125/5 สำหรับทดสอบ สำหรับทดสอบ สำหรับทดสอบ 18140	500.00	500.00
<input checked="" type="checkbox"/> เซอร์รี่ เบเกอร์รี่ (นส3.ก.1336) 47 สำหรับทดสอบ สำหรับทดสอบ สำหรับทดสอบ 21000	50.00	50.00
รวมแจ้งการประเมิน	250.00	280.00

ผู้จัดทำ* นางวิมลพันธ์ จิตรวิกรม

บันทึก ย้อนกลับ ล้าง

- 6) กดปุ่ม เพื่อเลือก รายชื่อผู้ชำระภาษีที่ต้องการแจ้งการประเมินภาษีป้าย ระบบจะแสดงหน้าจอสำหรับเลือกผู้ชำระภาษี จากรายงานรายละเอียดผู้ชำระภาษี (กค.1) ประจำปี (ถ้าเลือกรายที่มีการรับชำระภาษีผ่านระบบแล้ว จะแสดงข้อความเตือนและไม่สามารถเลือกรายชื่อผู้ชำระภาษีนั้นได้)

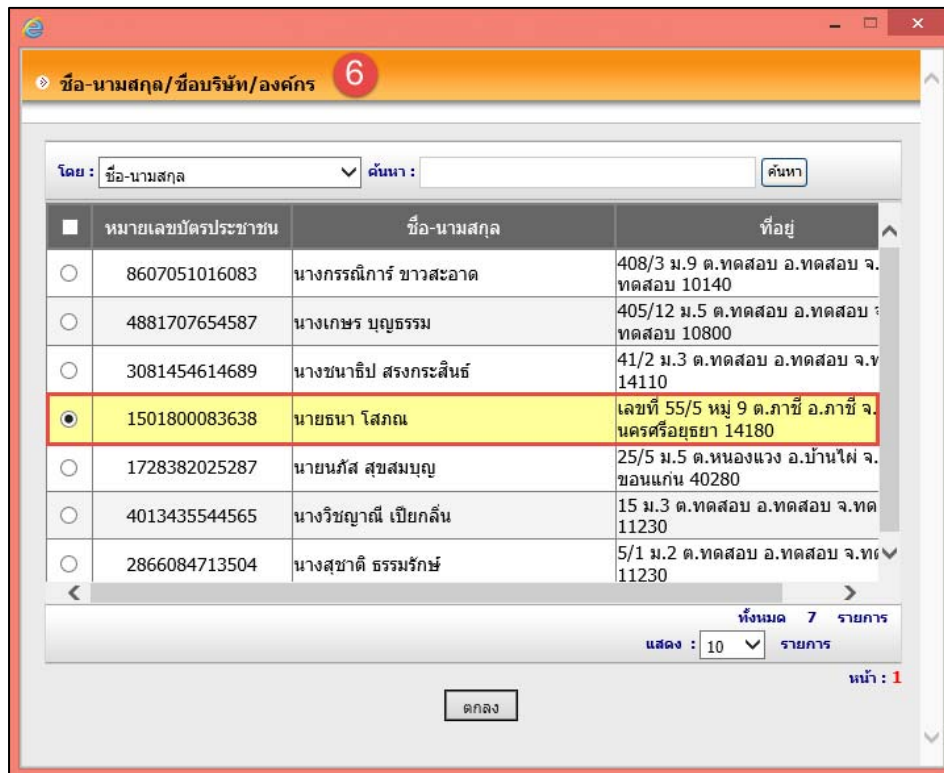

เลือก-นามสกุล/ ชื่อบริษัท/องค์กร	6		
โดย : ชื่อ-นามสกุล	ค้นหา :	ค้นหา	
<input type="checkbox"/>	หมายเลขบัตรประชาชน	ชื่อ-นามสกุล	ที่อยู่
<input type="radio"/>	8607051016083	นางกรรณิการ์ ชาวสะอาด	408/3 ม.9 ต.ทตสอบ อ.ทตสอบ จ.ทตสอบ 10140
<input type="radio"/>	4881707654587	นางเกษร บุญธรรม	405/12 ม.5 ต.ทตสอบ อ.ทตสอบ จ.ทตสอบ 10800
<input type="radio"/>	3081454614689	นางชนาธิป สรงกระสินธ์	41/2 ม.3 ต.ทตสอบ อ.ทตสอบ จ.ทตสอบ 14110
<input checked="" type="radio"/>	1501800083638	นายธนา โสภณ	เลขที่ 55/5 หมู่ 9 ต.ภาษี อ.ภาษี จ.นครศรีอยุธยา 14180
<input type="radio"/>	1728382025287	นายณภัส สุขสมบูรณ์	25/5 ม.5 ต.หนองแวง อ.บ้านไผ่ จ.ขอนแก่น 40280
<input type="radio"/>	4013435544565	นางวิษญภาณี เบี้ยกลิ่น	15 ม.3 ต.ทตสอบ อ.ทตสอบ จ.ทตสอบ 11230
<input type="radio"/>	2866084713504	นางสุชาติ ธรรมรักษ์	5/1 ม.2 ต.ทตสอบ อ.ทตสอบ จ.ทตสอบ 11230

ทั้งหมด 7 รายการ
แสดง : 10 รายการ
หน้า : 1
ตกลง

- 7) ระบุ เลขที่ ภ.ป.3
8) ระบุ วันที่ ภ.ป.3
9) ระบุ วันที่ประเมินภาษี
10) ระบุ จำนวนเงินแจ้งการประเมินภาษีใหม่ (ถ้ามี) เมื่อระบุจำนวนเงินแจ้งการประเมินภาษีใหม่ ระบบจะคำนวณยอดรวมแจ้งการประเมิน และใช้ยอดรวมแจ้งการประเมินนี้ในการจัดทำแบบฟอร์มการชำระภาษีผ่านธนาคาร
11) เลือก รายการที่ต้องการจัดทำแจ้งการประเมินภาษีป้าย สามารถเลือกได้มากกว่า 1 รายการ
12) ระบบแสดง ชื่อผู้จัดทำ เป็นชื่อผู้ใช้งานที่ล็อกอินเข้าทำงานหน้าจอนี้
13) กดปุ่ม เมื่อตรวจสอบความถูกต้องแล้ว และต้องการบันทึกข้อมูล
14) กดปุ่ม เมื่อไม่ต้องการบันทึกข้อมูล หรือย้อนกลับไปหน้าจอหลัก
15) กดปุ่ม เมื่อไม่ต้องการบันทึกข้อมูลและล้างหน้าจอ เพื่อเลือกผู้ชำระภาษีรายใหม่
16) ระบบ แสดงรายการแจ้งการประเมินภาษี ที่จัดทำและบันทึกไว้

จัดทำเอกสารแจ้งการประเมิน ภาษีป้าย

2 ธันวาคม 2559[V.2016-10-01133.137]

ปีงบประมาณ 2560 19 เพิ่มรายการ

โดย : ค้นหา

<input type="checkbox"/>	ชื่อ-นามสกุล/ชื่อบริษัท/ องค์กร	ภ.ป. 3	ลงวันที่	แจ้งการประเมินภาษี (บาท)	แจ้งการประเมินภาษี ใหม่ (บาท)	ผู้จัดทำ	แก้ไข	ลบ
<input type="checkbox"/>	นายธนา โสภณ	น.ร.75802/2560	01/11/2559	250.00	280.00	นางวิมลพันธ์ จิตรวิกรม	<input type="button" value="แก้ไข"/>	<input type="button" value="ลบ"/>

ทั้งหมด 1 รายการ
แสดง : 10 รายการ
หน้า : 1

จัดทำแบบฟอร์มการชำระเงินผ่านธนาคาร

- 17) กดปุ่ม หลังรายการที่ต้องการ เพื่อกลับไปแก้ไขรายการแจ้งการประเมินภาษีป้าย
- 18) กดปุ่ม หลังรายการที่ต้องการ เพื่อลบรายการแจ้งการประเมินภาษีป้าย ที่บันทึกไว้แล้ว
- 19) สามารถเพิ่มรายการแจ้งการประเมินภาษีป้ายได้ โดยกดปุ่ม เพื่อบันทึกข้อมูลแจ้งการประเมินรายต่อๆ ไป จนกว่าจะครบตามที่ต้องการ
- 20) เมื่อทำรายการแจ้งการประเมินภาษีป้ายเรียบร้อยแล้ว สามารถเลือกรายการแจ้งการประเมินภาษีป้ายที่บันทึกไว้ เพื่อจัดทำแบบฟอร์มการชำระเงินผ่านธนาคาร โดยเลือก หน้ารายการที่ต้องการ

จัดทำเอกสารแจ้งการประเมิน ภาษีป้าย

2 ธันวาคม 2559[V.2016-10-01133.137]

ปีงบประมาณ 2560 เพิ่มรายการ

โดย : ค้นหา

<input type="checkbox"/>	ชื่อ-นามสกุล/ชื่อบริษัท/ องค์กร	ภ.ป. 3	ลงวันที่	แจ้งการประเมินภาษี (บาท)	แจ้งการประเมินภาษี ใหม่ (บาท)	ผู้จัดทำ	แก้ไข	ลบ
<input checked="" type="checkbox"/>	นางเกษร บุญธรรม	น.ร.75804/2560	01/10/2559	14,300.00	14,300.00	นางวิมลพันธ์ จิตรวิกรม	<input type="button" value="แก้ไข"/>	<input type="button" value="ลบ"/>
<input type="checkbox"/>	นางสุชาติ ธรรมรักษ์	น.ร.75803/2560	01/07/2559	5,500.00	5,500.00	นางวิมลพันธ์ จิตรวิกรม	<input type="button" value="แก้ไข"/>	<input type="button" value="ลบ"/>
<input type="checkbox"/>	นางวิษุณี เบียดลิ้น	น.ร.75801/2560	01/09/2559	2,000.00	2,000.00	นางวิมลพันธ์ จิตรวิกรม	<input type="button" value="แก้ไข"/>	<input type="button" value="ลบ"/>
<input checked="" type="checkbox"/>	นายธนา โสภณ	น.ร.75802/2560	01/11/2559	250.00	280.00	นางวิมลพันธ์ จิตรวิกรม	<input type="button" value="แก้ไข"/>	<input type="button" value="ลบ"/>

ทั้งหมด 4 รายการ
แสดง : 10 รายการ
หน้า : 1

จัดทำแบบฟอร์มการชำระเงินผ่านธนาคาร 21

- 21) กดปุ่ม เพื่อบันทึกข้อมูลรายการที่เลือก
- 22) ระบบแสดงข้อความ “ระบบทำการบันทึกเรียบร้อยแล้ว”

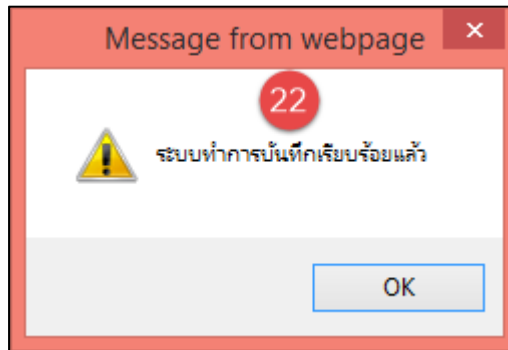

- 23) รายการที่เลือกจัดทำแบบฟอร์มการชำระเงินผ่านธนาคารจะถูกบันทึกเพื่อไปดำเนินการต่อในหน้าจอแบบฟอร์มการชำระเงินผ่านธนาคาร ภาษีป้าย และรายการที่ถูกเลือกจัดทำแบบฟอร์มการชำระเงินผ่านธนาคารแล้วจะหายไปจากหน้าจอ

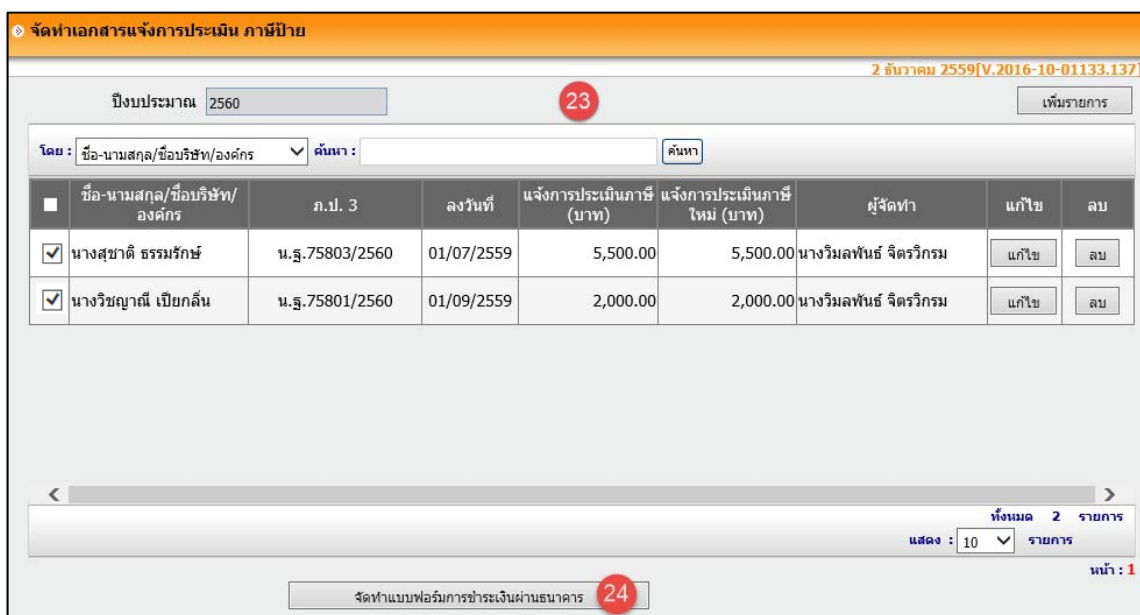

	ชื่อ-นามสกุล/ชื่อบริษัท/องค์กร	ภ.ป. 3	ลงวันที่	แจ้งการประเมินภาษี (บาท)	แจ้งการประเมินภาษีใหม่ (บาท)	ผู้จัดทำ	แก้ไข	ลบ
<input checked="" type="checkbox"/>	นางสุชาติ ธรรมรักษ์	น.ร.75803/2560	01/07/2559	5,500.00	5,500.00	นางริมลพินธ์ จิตรกรกรม	<input type="button" value="แก้ไข"/>	<input type="button" value="ลบ"/>
<input checked="" type="checkbox"/>	นางวิรัชญาณี เบือกกลิ่น	น.ร.75801/2560	01/09/2559	2,000.00	2,000.00	นางริมลพินธ์ จิตรกรกรม	<input type="button" value="แก้ไข"/>	<input type="button" value="ลบ"/>

- 24) สามารถจัดทำแบบฟอร์มการชำระเงินผ่านธนาคารเพิ่มเติมได้ สำหรับรายการที่แสดงอยู่ในหน้าจอนี้
ทุกรายการ โดยเลือก หน้ารายการที่ต้องการ แล้วกดปุ่ม
- จนกว่าจะครบตามต้องการ

8. พิมพ์เอกสารแจ้งการประเมินภาษีและแบบฟอร์มการชำระเงินผ่านธนาคาร ภาษีป้าย

องค์กรปกครองส่วนท้องถิ่นสามารถพิมพ์แบบฟอร์มการชำระเงินผ่านธนาคาร ได้เมื่อจัดทำเอกสารแจ้งการประเมินภาษีป้ายเรียบร้อยแล้ว โดยมีขั้นตอนการใช้งาน ดังนี้

ขั้นตอนการใช้งาน

- 1) เมนู ระบบข้อมูลรายรับ > ฐานข้อมูลผู้ชำระภาษี > แบบฟอร์มการชำระเงินผ่านธนาคาร - ภาษีป้าย > พิมพ์เอกสารแจ้งการประเมินภาษี และแบบฟอร์มการชำระเงินผ่านธนาคาร

	บันทึกรายละเอียดผู้ชำระภาษี (กค. 1) ▶	
	รายละเอียดผู้ชำระภาษี (กค. 1)	
	รายละเอียดลูกหนี้ (กค. 2)	
	รายงานรายชื่อผู้ค้างชำระภาษี	
	รายงานรายชื่อผู้ชำระภาษีทั้งหมด	
	แบบฟอร์มการชำระเงินผ่านธนาคาร - ภาษีโรงเรือนและที่ดิน ▶	
ระบบข้อมูลรายรับ	แบบฟอร์มการชำระเงินผ่านธนาคาร - ภาษีปรารถ้องที่ ▶	
การรับเงินที่เป็นรายรับ ▶	แบบฟอร์มการชำระเงินผ่านธนาคาร - ภาษีป้าย ▶	จัดทำเอกสารแจ้งการประเมินภาษี
การรับเงินที่ไม่เป็นรายรับ ▶		พิมพ์เอกสารแจ้งการประเมินภาษี และแบบ
เงินกู้ ▶		ฟอร์มการชำระเงินผ่านธนาคาร 1
รับแจ้งเงินอุดหนุนหมวดวัตถุประสงค์ / เฉพาะกิจ ▶	ค้นหา/พิมพ์ข้อมูลแบบฟอร์มการชำระเงินผ่านธนาคาร	
เงินอุดหนุนทั่วไป GFMS ▶	ค้นหา/พิมพ์ข้อมูลรายงานการพิมพ์แบบฟอร์มการชำระเงินผ่านธนาคาร	
จัดทำใบนำส่งเงิน ▶	ทะเบียนคุมแบบฟอร์มการชำระเงินผ่านธนาคาร	
สมุดเงินสดรับ/ทะเบียนต่างๆ ▶		
ฐานข้อมูลผู้ชำระภาษี ▶		
ฐานข้อมูลลูกหนี้ ▶		

2) ระบบแสดงหน้าจอ แบบฟอร์มการชำระเงินผ่านธนาคาร ภาษีป้าย

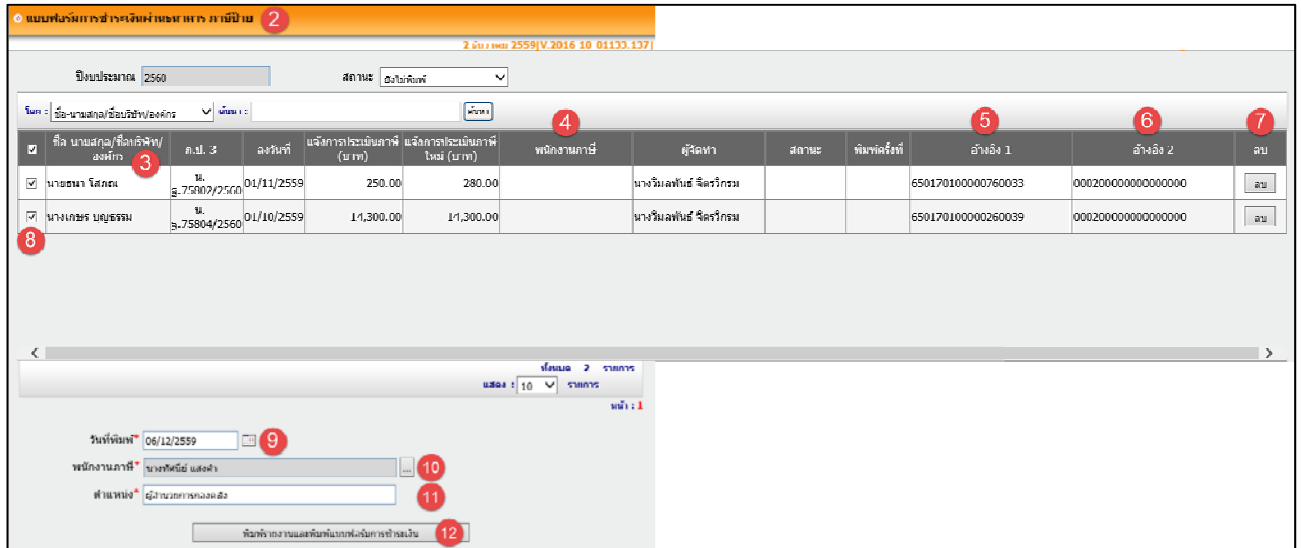

เลือก	ชื่อ-นามสกุล/ชื่อบริษัท/องค์กร	ส.บ.จ.	ลงวันที่	แจ้งการประเมินภาษี (บาท)	แจ้งการประเมินภาษีใหม่ (บาท)	พนักงานภาษี	ผู้จัดทำ	สถานะ	พิมพ์ครั้งที่	อ้างอิง 1	อ้างอิง 2	ลบ
<input checked="" type="checkbox"/>	นายสมชาย ใจกลั่น	น. ๘.75007/255๘	01/11/2559	250.00	280.00		นางพิมพ์วิมล ใจศิริกรม			650170100000760033	000200000000000000	ลบ
<input checked="" type="checkbox"/>	นางกษร บุญธรรม	น. ๘.75804/2560	01/10/2559	14,300.00	14,300.00		นางพิมพ์วิมล ใจศิริกรม			650170100000260039	000200000000000000	ลบ

- 3) แสดงรายการที่เลือกมาจากหน้าจอ จัดทำเอกสารแจ้งการประเมินภาษี
- 4) แสดง ชื่อพนักงานภาษี เมื่อพิมพ์รายงานและพิมพ์แบบฟอร์มการชำระเงินแล้ว
- 5) แสดง อ้างอิง 1 : คือ หมายเลขอ้างอิง 18 หลัก ค่าที่ 1 ที่ระบบสร้างขึ้นเพื่อใช้ในการสร้างบาร์โค้ด
- 6) แสดง อ้างอิง 2 : คือ หมายเลขอ้างอิง 18 หลัก ค่าที่ 2 ที่ระบบสร้างขึ้นเพื่อใช้ในการสร้างบาร์โค้ด
- 7) กดปุ่ม **ลบ** หลังรายการ สำหรับลบข้อมูล เมื่อกดปุ่ม “ลบ” รายการที่ลบจะสามารถกลับไปจัดทำแจ้งการประเมินภาษีป้ายได้ใหม่ (ศึกษาจากคู่มือในข้อ 7 จัดทำเอกสารแจ้งการประเมินภาษีป้าย)
- 8) เลือก หน้ารายการที่ต้องการพิมพ์แบบฟอร์มการชำระเงินผ่านธนาคาร
- 9) ระบุ วันที่พิมพ์ เพื่อใช้ในการคำนวณวันที่หมดอายุของแบบฟอร์มการชำระเงิน
 - วันที่หมดอายุของแบบฟอร์มการชำระเงิน = วันที่พิมพ์ + จำนวนวันเพิ่มเติม (ที่ตั้งค่าไว้ในหน้าจอกำหนดการรับชำระภาษีผ่านธนาคาร) + 30 วัน (กรณีภาษีโรงเรือนและที่ดิน) หรือ 15 วัน (กรณีภาษีป้าย)
- 10) แสดง ชื่อพนักงานภาษี ที่ตั้งค่าไว้ในหน้าจอกำหนดการรับชำระภาษีผ่านธนาคาร สามารถแก้ไขชื่อพนักงานภาษีใหม่ได้ โดยกดปุ่ม **...** เลือกชื่อพนักงานภาษีใหม่
- 11) แสดง ชื่อตำแหน่ง ที่ตั้งค่าไว้ในหน้าจอกำหนดการรับชำระภาษีผ่านธนาคาร สามารถแก้ไขชื่อตำแหน่งใหม่ได้
- 12) กดปุ่ม **พิมพ์รายงานและพิมพ์แบบฟอร์มการชำระเงิน** เพื่อแสดงรายงานและแบบฟอร์มการชำระเงิน

- 13) ระบบแสดงหน้าจอ รายงานการพิมพ์แบบฟอร์มการชำระเงินผ่านธนาคาร – ภาษีป้าย
- 14) แสดง รายงานการพิมพ์แบบฟอร์มการชำระเงินผ่านธนาคาร – ภาษีป้าย แสดงสรุปการพิมพ์แบบฟอร์มการชำระเงินผ่านธนาคารในครั้งที่พิมพ์
- 15) กดปุ่ม เพื่อพิมพ์ รายงานการพิมพ์แบบฟอร์มการชำระเงินผ่านธนาคาร
- 16) แสดง เอกสารแจ้งการประเมิน และแบบฟอร์มการชำระเงินผ่านธนาคาร – ภาษีป้าย
- 17) กดปุ่ม เพื่อพิมพ์เอกสารแจ้งการประเมิน และแบบฟอร์มการชำระเงินผ่านธนาคาร ระบบจะพิมพ์เอกสารแจ้งการประเมิน และแบบฟอร์มการชำระเงินผ่านธนาคาร พร้อมสำเนาเอกสาร เท่ากับจำนวนรายการที่จัดทำไว้ 1 เอกสารต่อ 1 รายการ

รายงานการพิมพ์แบบฟอร์มการชำระเงินผ่านธนาคาร - ภาษีป้าย 13

2 ธันวาคม 2559[V.2016-10-01133.137]

วันที่พิมพ์ : 2/12/2559 12:09:21

เทศบาลตำบลสำหรับทดสอบ

14 รายงานการพิมพ์แบบฟอร์มการชำระเงินผ่านธนาคาร - ภาษีป้าย

ปีงบประมาณ 2560

พิมพ์ครั้งที่ 1

วันที่พิมพ์จากระบบ 2 ธันวาคม 2559

วันที่พิมพ์ 6 ธันวาคม 2559

จำนวน 2 รายการ รวมเป็นเงิน 14,580.00 บาท

เลขที่เอกสาร	ชื่อ-นามสกุล/ ชื่อบริษัท/องค์กร	ป.บ.3	ลงวันที่	แจ้งการประเมินภาษี (บาท)	แจ้งการประเมินภาษีใหม่ (บาท)	พนักงานภาษี
	นายสนา ไสภณ	น.ฐ.75802/2560	1/11/2559	250.00	280.00	นางทัศนีย์ แสงคำ 650
	นางเกษร บุญธรรม	น.ฐ.75804/2560	1/10/2559	14,300.00	14,300.00	นางทัศนีย์ แสงคำ 650

พิมพ์รายงาน 15

16

ที่

6 ธันวาคม 2559

สำนักงานเทศบาลตำบลสำหรับทดสอบ
123 ถนนในเมือง อำเภอสำหรับทดสอบ
จังหวัดสำหรับทดสอบ 10100

เรื่อง แจ้งรายการประเมินภาษีป้าย ประจำปี 2560

เรียน นายสนา ไสภณ

สิ่งที่ส่งมาด้วย หนังสือแจ้งการประเมิน (ภ.บ.3) ที่ น.ฐ.75802/2560 ลงวันที่ 1 พฤศจิกายน 2559

เทศบาลตำบลสำหรับทดสอบ ขอแจ้งรายการประเมินค่าภาษีที่จะต้องชำระเป็นจำนวนเงิน 280.00 บาท (สองร้อยแปดสิบ บาทถ้วน) ซึ่งท่านสามารถนำไปแจ้งรายการประเมินภาษีป้ายฉบับนี้ เป็นชำระได้ที่ ธนาคารกรุงไทย จำกัด (มหาชน) ทุกสาขา หรือชำระที่ เทศบาลตำบลสำหรับทดสอบ ด้วยตัวแลกเงิน, แลกเช็คหรือเช็ค, เช็คของธนาคารสาขาในจังหวัดสำหรับทดสอบ สั่งจ่ายในนาม "เทศบาลตำบลสำหรับทดสอบ" และหากเกินกำหนดระยะเวลาตามแจ้ง กรุณาชำระเงินที่ส่วนหนึ่งมาขายได้ กองจัดเก็บรายได้ สำนักการคลัง เทศบาลตำบลสำหรับทดสอบ

จึงเรียนมาเพื่อโปรดทราบและขอขอบคุณท่านมา ณ โอกาสนี้

ขอแสดงความนับถือ

นางทัศนีย์ แสงคำ

ผู้อำนวยการกองคลัง

ตราสัญลักษณ์ของ อบท.

เทศบาลตำบลสำหรับทดสอบ : Test Municipality

ต.สำหรับทดสอบ อ.สำหรับทดสอบ จ.สำหรับทดสอบ <http://www.laas.go.th>

แบบฟอร์มการชำระเงินผ่านธนาคาร (สำหรับผู้ชำระเงิน)

Form of payment through Bank

ชำระเงินภายใน 19/12/2559

Company Code : 4807

ชื่อ-สกุล นายสนา ไสภณ

หมายเลขอ้างอิง 1 : 650170100000760033 หมายเลขอ้างอิง 2 : 00020000000000000000

จำนวนเงิน 280.00 บาท (สองร้อยแปดสิบบาทถ้วน)

ชื่อผู้นำฝาก..... โทร..... เจ้าหน้าที่ธนาคารผู้รับเงิน.....

กรุณากรอกเอกสารฉบับนี้ให้ครบถ้วนและติดต่อชำระเงินได้ที่ บมจ. ธนาคารกรุงไทย

ตราสัญลักษณ์ของ บมจ. ธนาคารกรุงไทย

แบบฟอร์มการชำระเงินผ่าน บมจ. ธนาคารกรุงไทย (สำหรับธนาคาร)

Form of payment through Bank

(โปรดเรียกเก็บค่าธรรมเนียมจากผู้ชำระเงิน 10 บาท/รายการ)

Company Code : 4807

สำนักงานเทศบาลตำบลสำหรับทดสอบ สาขาผู้รับเงิน.....วันที่.....

ชื่อ-สกุล นายสนา ไสภณ

0994000547358506501701000007600330002000000000000000028000

หมายเลขอ้างอิง 1 : 650170100000760033 หมายเลขอ้างอิง 2 : 00020000000000000000

หมายเลขที่เช็ค/Cheque No	เช็คลงวันที่/Date	ชื่อนำเข้า/Bank Name	สาขา/Branch	บาท/Baht

O เงินโอน A/C Transfer เลขที่บัญชี A/C No

O เงินสด/Cash จำนวนเงินเป็นตัวอักษร

17

พิมพ์ทั้งหมด กลับสู่หน้าหลัก

18) ตัวอย่าง รายงานการพิมพ์แบบฟอร์มการชำระเงินผ่านธนาคาร

วันที่พิมพ์ : 2/12/2559 12:13:47 หน้า : 1/1

เทศบาลตำบลสำหรับทดสอบ
18 รายงานการพิมพ์แบบฟอร์มการชำระเงินผ่านธนาคาร - ภาษีป้าย
ปีงบประมาณ 2560
พิมพ์ครั้งที่ 1
วันที่พิมพ์จากระบบ 2 ธันวาคม 2559
วันที่พิมพ์ 6 ธันวาคม 2559
จำนวน 2 รายการ รวมเป็นเงิน 14,580.00 บาท

เลขที่เอกสาร	ชื่อ-นามสกุล/ ชื่อบริษัท/องค์กร	ป.ภ.3	ลงวันที่	แจ้งการประเมินภาษี (บาท)	แจ้งการประเมินภาษีใหม่ (บาท)	พนักงานภาษี	หมายเลขอ้างอิง 1	หมายเลขอ้างอิง 2	หมายเหตุ
	นายธนา ไสภณ	น.ฐ.75802/2560	1/11/2559	250.00	280.00	นางทัศนีย์ แสงคำ	650170100000760033	000200000000000000	
	นางเกษร บุญธรรม	น.ฐ.75804/2560	1/10/2559	14,300.00	14,300.00	นางทัศนีย์ แสงคำ	650170100000260039	000200000000000000	

19) ตัวอย่าง เอกสารแจ้งการประเมิน และแบบฟอร์มการชำระเงินผ่านธนาคาร

	19			
ที่	สำนักงานเทศบาลตำบลลำห้วยทับต้อ 123 ถนนในเมือง อำเภอลำห้วยทับต้อ จังหวัดลำห้วยทับต้อ 10100			
	6 ธันวาคม 2559			
เรื่อง แจ้งรายการประเมินภาษีป้าย ประจำปี 2560	20			
เรียน นายธนา ไสกล				
สิ่งที่ส่งมาด้วย หนังสือแจ้งภาษีป้าย (ก.ป.3) ที่ น.ฐ.75802/2560 ลงวันที่ 1 พฤศจิกายน 2559				
เทศบาลตำบลลำห้วยทับต้อ ขอแจ้งรายการประเมินค่าภาษีป้ายที่ต้องชำระเป็นจำนวนเงิน 280.00 บาท (สองร้อยแปดสิบบาทถ้วน) ซึ่งท่านสามารถนำใบแจ้งรายการประเมินค่าภาษีป้ายฉบับนี้ ไปชำระได้ที่ ธนาคารกรุงไทย จำกัด (มหาชน) ทุกสาขา หรือชำระที่เทศบาลตำบลลำห้วยทับต้อ ด้วยตัวแลกเงิน, แดชเช็กริวิค, เช็คของธนาคารสาขาในจังหวัดลำห้วยทับต้อ สั่งจ่ายในนาม "เทศบาลตำบลลำห้วยทับต้อ" และหากเกินกำหนดระยะเวลาตามแจ้ง กรุณามาชำระเงินที่ส่วนจัดเก็บรายได้ กองจัดเก็บรายได้ สำนักการคลัง เทศบาลตำบลลำห้วยทับต้อ				
จึงเรียนมาเพื่อโปรดทราบและขอขอบคุณท่านมา ณ โอกาสนี้				
ขอแสดงความนับถือ				
นางกิติยา แสงคำ				
ผู้อำนวยการกองคลัง				
	เทศบาลตำบลลำห้วยทับต้อ : Test Municipality ต.ลำห้วยทับต้อ อ.ลำห้วยทับต้อ จ.ลำห้วยทับต้อ http://www.laas.go.th/			
21	แบบฟอร์มการชำระเงินผ่านธนาคาร (สำหรับผู้ชำระเงิน) Form of payment through Bank ชำระเงินภายใน 19/12/2559			
Company Code : 4807	หมายเลขอ้างอิง 1 : 650170100000760033 หมายเลขอ้างอิง 2 : 000200000000000000			
ชื่อ-สกุล นายธนา ไสกล	จำนวนเงิน 280.00 บาท (สองร้อยแปดสิบบาทถ้วน)			
ชื่อผู้นำฝาก..... โทร.....	เจ้าหน้าที่ธนาคารผู้รับเงิน.....			
กรมการคลังเอกสารฉบับนี้ให้ครบถ้วนและติดต่อชำระเงินได้ที่ บมจ. ธนาคารกรุงไทย				
	แบบฟอร์มการชำระเงินผ่าน บมจ. ธนาคารกรุงไทย (สำหรับธนาคาร) Company Code : 4807 (โปรดเรียกเก็บค่าธรรมเนียมจากผู้ชำระเงิน 10 บาท/รายการ)			
สำนักงานเทศบาลตำบลลำห้วยทับต้อ	สาขาผู้รับเงิน.....วันที่.....			
ชื่อ-สกุล นายธนา ไสกล				
หมายเลขอ้างอิง 1 : 650170100000760033 หมายเลขอ้างอิง 2 : 000200000000000000				
หมายเลขที่เช็ค/Cheque No	เช็คลงวันที่/Date	ชื่อบริษัท/ชื่อธนาคาร/Bank Name	สาขา/Branch	บาท/Baht
O เงินโอน A/C Transfer	เลขที่บัญชี A/C No			
O เงินสด/Cash	จำนวนเงินเป็นตัวอักษร			
ชื่อผู้นำฝาก..... โทร.....	เจ้าหน้าที่ธนาคารผู้รับเงิน.....			

- 20) ส่วนของ เอกสารแจ้งการประเมินภาษีป้าย
- 21) ส่วนของ แบบฟอร์มการชำระเงินผ่านธนาคาร
- 22) ตัวอย่าง สำเนาเอกสารแจ้งการประเมิน และแบบฟอร์มการชำระเงินผ่านธนาคาร

 22 6 ธันวาคม 2559	สำนักงานเทศบาลตำบลสำหรับทดสอบ 123 ถนนในเมือง อำเภอสำหรับทดสอบ จังหวัดสำหรับทดสอบ 10100		
ที่ เรื่อง แจ้งรายการประเมินภาษีป้าย ประจำปี 2560 เรียน นายธนา ไสกล สิ่งที่มาด้วย หนังสือแจ้งการประเมิน (ภ.ป.3) ที่ น.ธ.75802/2560 ลงวันที่ 1 พฤศจิกายน 2559 เทศบาลตำบลสำหรับทดสอบ ขอแจ้งรายการประเมินค่าภาษีที่จะต้องชำระเป็นจำนวนเงิน 280.00 บาท (สองร้อยแปดสิบบาทถ้วน) ซึ่งท่านสามารถนำไปแจ้งรายการประเมินภาษีป้ายฉบับนี้ ยื่นชำระ ได้ที่ ธนาคารกรุงไทย จำกัด (มหาชน) ทุกสาขา หรือชำระที่เทศบาลตำบลสำหรับทดสอบ ด้วยตัวแลกเงิน, แคนเช็ค, เช็คของธนาคารสาขาในจังหวัดสำหรับทดสอบ ส่งจ่ายในนาม "เทศบาลตำบลสำหรับทดสอบ" และหากเกินกำหนดระยะเวลาตามแจ้ง กรุณาชำระเงินที่สวนพิจนารายได้ กองจัดเก็บรายได้ สำนักการคลัง เทศบาลตำบลสำหรับทดสอบ จึงเรียนมาเพื่อโปรดทราบและขอขอบคุณท่านมา ณ โอกาสนี้			
(ลงชื่อ).....ผู้รับ (.....) ตำแหน่ง..... วันที่.....	ขอแสดงความนับถือ นางทัศนีย์ แสงคำ ผู้อำนวยการกองคลัง	มอ. ส่วนฯ หน. ฝ่ายฯ หน.	
	เทศบาลตำบลสำหรับทดสอบ - Test Municipality ต.สำหรับทดสอบ อ.สำหรับทดสอบ จ.สำหรับทดสอบ http://www.laas.go.th/		
แบบฟอร์มการชำระเงินผ่านธนาคาร (สำหรับผู้ชำระเงิน) Form of payment through Bank			
Company Code : 4807 ชื่อ-สกุล นายธนา ไสกล หมายเลขอ้างอิง 1 : 6501/0100000/60033 หมายเลขอ้างอิง 2 : 000200000000000000 จำนวนเงิน 280.00 บาท (สองร้อยแปดสิบบาทถ้วน) ชื่อผู้นำฝาก..... โทร..... เจ้าหน้าที่ธนาคารผู้รับเงิน..... กรุณากรอกเอกสารฉบับนี้ให้ครบถ้วนและติดต่อชำระเงินได้ที่ บมจ. ธนาคารกรุงไทย			
แบบฟอร์มการชำระเงินผ่าน บมจ. ธนาคารกรุงไทย (สำหรับธนาคาร) Company Code : 4807 (โปรดเรียกเก็บค่าธรรมเนียมจากผู้ใช้เงิน 10 บาท/รายการ) สำนักงานเทศบาลตำบลสำหรับทดสอบ สาขาผู้รับเงิน..... วันที่..... ชื่อ-สกุล นายธนา ไสกล			
หมายเลขอ้างอิง 1 : 650170100000760033 หมายเลขอ้างอิง 2 : 000200000000000000			
หมายเลขที่เช็ค/Cheque No	เช็คลงวันที่/Date	ชื่อบัญชี/Bank Name	สาขา/Branch
<input type="checkbox"/> เงินโอน A/C Transfer	เลขที่บัญชี A/C No		
<input type="checkbox"/> เงินสด/Cash	จำนวนเงินเป็นตัวอักษร		
ชื่อผู้นำฝาก..... โทร.....			เจ้าหน้าที่ธนาคารผู้รับเงิน.....

9. ค้นหา/พิมพ์ซ่อมแบบฟอร์มการชำระเงินผ่านธนาคาร

เอกสารแจ้งการประเมินและแบบฟอร์มการชำระเงินผ่านธนาคารที่เคยพิมพ์แล้ว สามารถพิมพ์ซ่อมได้ที่เมนู ค้นหา/พิมพ์ซ่อมแบบฟอร์มการชำระเงินผ่านธนาคาร โดยมีขั้นตอนการใช้งาน ดังนี้

ขั้นตอนการใช้งาน

- 1) เมนู ระบบข้อมูลรายรับ > ฐานข้อมูลผู้ชำระภาษี > ค้นหา/พิมพ์ซ่อมแบบฟอร์มการชำระเงินผ่านธนาคาร

	บันทึกรายละเอียดผู้ชำระภาษี (กค. 1) ▶
	รายละเอียดผู้ชำระภาษี (กค. 1)
	รายละเอียดลูกหนี้ (กค. 2)
	รายงานรายชื่อผู้ค้างชำระภาษี
	รายงานรายชื่อผู้ชำระภาษีทั้งหมด
	แบบฟอร์มการชำระเงินผ่านธนาคาร - ภาษีโรงเรือนและที่ดิน ▶
ระบบข้อมูลรายรับ	แบบฟอร์มการชำระเงินผ่านธนาคาร - ภาษีบำรุงท้องที่ ▶
การรับเงินที่เป็นรายรับ ▶	แบบฟอร์มการชำระเงินผ่านธนาคาร - ภาษีป้าย ▶
การรับเงินที่ไม่เป็นรายรับ ▶	
เงินกู้ ▶	
รับแจ้งเงินอุดหนุนระบุดูประสงคื / เฉพาะกิจ ▶	ค้นหา/พิมพ์ซ่อมแบบฟอร์มการชำระเงินผ่านธนาคาร 1
เงินอุดหนุนทั่วไป GFMIS ▶	ค้นหา/พิมพ์ซ่อมรายงาน การพิมพ์แบบฟอร์มการชำระเงินผ่านธนาคาร
จัดทำใบปาส่งเงิน ▶	ทะเบียนคุมแบบฟอร์มการชำระเงิน
สมุดเงินสดรับ/ทะเบียนต่างๆ ▶	
ฐานข้อมูลผู้ชำระภาษี ▶	ผ่านธนาคาร
ฐานข้อมูลลูกหนี้ ▶	

2) ระบบแสดงหน้าจอ ค้นหา/พิมพ์ซ่อมแบบฟอร์มการชำระเงินผ่านธนาคาร

ค้นหา/พิมพ์ซ่อมแบบฟอร์มการชำระเงินผ่านธนาคาร 2

2 ธันวาคม 2559[V.2016-10-01133.137]

ปีงบประมาณ: 2560 3

ประเภทภาษี: ภาษีโรงเรือนและที่ดิน 4

ชื่อ-นามสกุล/ชื่อบริษัท/องค์กร: } 5

Ref1: } 5

Ref2:

ค้นหา 6 ล้าง 7

ชื่อ-นามสกุล/ชื่อบริษัท/องค์กร	ประเภทภาษี	จำนวนเงิน	พนักงานภาษี	อ้างอิง 1	อ้างอิง 2	พิมพ์
นางเกษร บุญธรรม	ภาษีโรงเรือนและที่ดิน	80,000.00	นางทัศนีย์ แสงคำ	6501701C0000260013	000100000000000000	พิมพ์ 8
นางกระณีการ์ ขาวสะอาด	ภาษีโรงเรือนและที่ดิน	1,400.00	นางทัศนีย์ แสงคำ	6501701C0000160016	000100000000000000	พิมพ์

ทั้งหมด 2 รายการ
แสดง : 10 รายการ
หน้า : 1

- 3) ระบุ ปีงบประมาณ ที่ต้องการค้นหาข้อมูล
- 4) ระบุ ประเภทภาษี ที่ต้องการค้นหาข้อมูล
- 5) ระบุ ชื่อ-นามสกุล/ชื่อบริษัท/องค์กร, Ref1, Ref2 ที่ต้องการค้นหาข้อมูล หรือไม่ระบุเพื่อค้นหาทั้งหมด
Ref1 คือ หมายเลขอ้างอิง 1 18 หลัก, Ref2 คือ หมายเลขอ้างอิง 2 18 หลัก
- 6) กดปุ่ม **ค้นหา** เพื่อค้นหาข้อมูล
- 7) กดปุ่ม **ล้าง** เพื่อล้างหน้าจอสำหรับการใส่ข้อมูลการค้นหาใหม่
- 8) กดปุ่ม **พิมพ์** หลังรายการเอกสารที่ต้องการเพื่อพิมพ์เอกสาร
- 9) ระบบแสดง แบบฟอร์มการชำระเงินผ่านธนาคารที่เลือก

ค้นหา/พิมพ์ข้อมูลแบบฟอร์มการชำระเงินผ่านธนาคาร 9

2 ธันวาคม 2559 [V.2016-10-01133.137]

ที่

สำนักงานเทศบาลตำบลลำห้วยทดต
123 ถนนในเมือง อำเภอลำห้วยทดต
จังหวัดลำห้วยทดต 10100

2 ธันวาคม 2559

เรื่อง แจ้งรายการประเมินภาษีโรงเรือนและที่ดิน ประจำปี 2560
เรียน นางกรรณิการ์ ชาวสะอาด

สิ่งที่ส่งมาด้วย ใบแจ้งรายการประเมิน (ก.ร.ต.8) เล่มที่ 10 เลขที่ 1 และคำอธิบายประกอบการประเมินค่ารายปี จำนวน 2 ฉบับ

เทศบาลตำบลลำห้วยทดต ขอแจ้งรายการประเมินค่าภาษีที่จะต้องชำระเป็นจำนวนเงิน 1,400.00 บาท (หนึ่งพันสี่ร้อยบาทถ้วน) ซึ่งท่านสามารถนำไปแจ้งรายการประเมินภาษีโรงเรือนและที่ดินฉบับนี้ ยื่นชำระได้ที่ ธนาคารกรุงไทย จำกัด (มหาชน) ทุกสาขา หรือชำระที่เทศบาลตำบลลำห้วยทดต ด้วยตัวแลกเงิน, แคชเชียร์เช็ค, เช็คของธนาคารสาขาในจังหวัดลำห้วยทดต ส่งจ่ายในนาม "เทศบาลตำบลลำห้วยทดต" และหากเกินกำหนดระยะเวลาตามแจ้ง กรุณาชำระเงินที่ส่วนพัฒนารายได้ กองจัดเก็บรายได้ สำนักการคลัง เทศบาลตำบลลำห้วยทดต

จึงเรียนมาเพื่อโปรดทราบและขอขอบคุณท่านมา ณ โอกาสนี้

ขอแสดงความนับถือ

นางทัศนีย์ แสงคำ
ผู้อำนวยการกองคลัง

ตรา
สัญลักษณ์
ของ อปท.

เทศบาลตำบลลำห้วยทดต : Test Municipality
ต.ลำห้วยทดต อ.ลำห้วยทดต จ.ลำห้วยทดต http://www.laas.go.th/

แบบฟอร์มการชำระเงินผ่านธนาคาร (สำหรับผู้ชำระเงิน)
Form of payment through Bank ชำระเงินภายใน 10/01/2560

Company Code : 4807
ชื่อ-สกุล นางกรรณิการ์ ชาวสะอาด
หมายเลขอ้างอิง 1 : 650170100000160016 หมายเลขอ้างอิง 2 : 000100000000000000
จำนวนเงิน 1,400.00 บาท (หนึ่งพันสี่ร้อยบาทถ้วน)

ชื่อผู้นำฝาก..... โทร..... เจ้าหน้าที่ธนาคารผู้รับเงิน.....
กรุณากรอกเอกสารฉบับนี้ให้ครบถ้วนและติดต่อชำระเงินได้ที่ บมจ. ธนาคารกรุงไทย

แบบฟอร์มการชำระเงินผ่าน บมจ. ธนาคารกรุงไทย (สำหรับธนาคาร)
Company Code : 4807 (โปรดเรียกเก็บค่าธรรมเนียมจากผู้ชำระเงิน 10 บาท/รายการ)
สำนักงานเทศบาลตำบลลำห้วยทดต สาขาผู้รับเงิน.....วันที่.....
ชื่อ-สกุล นางกรรณิการ์ ชาวสะอาด

หมายเลขอ้างอิง 1 : 650170100000160016 หมายเลขอ้างอิง 2 : 000100000000000000

หมายเลขที่เช็ค/Cheque No	เช็คลงวันที่/Date	ชื่อธนาคาร/Bank Name	สาขา/Branch	บาท/Baht
<input type="radio"/> เงินโอน A/C Transfer	เลขที่บัญชี A/C No			
<input type="radio"/> เงินสด/Cash	จำนวนเงินเป็นตัวอักษร			

10 พิมพ์ 11 กลับสู่หน้าหลัก

10) กดปุ่ม **พิมพ์** เพื่อพิมพ์เอกสาร

11) กดปุ่ม **กลับสู่หน้าหลัก** เพื่อกลับหน้าจอค้นหาข้อมูล

10. ค้นหา/พิมพ์ข้อมูลรายงานการพิมพ์แบบฟอร์มการชำระเงินผ่านธนาคาร

รายงานการพิมพ์แบบฟอร์มการชำระเงินผ่านธนาคารที่ได้จัดพิมพ์แล้ว สามารถพิมพ์ข้อมูลรายงานได้ที่ เมนู ค้นหา/พิมพ์ข้อมูลรายงานการพิมพ์แบบฟอร์มชำระเงินผ่านธนาคาร โดยมีขั้นตอนการใช้งาน ดังนี้

ขั้นตอนการใช้งาน

- 1) เมนู ระบบข้อมูลรายรับ > ฐานข้อมูลผู้ชำระภาษี > ค้นหา/พิมพ์ข้อมูลรายงานการพิมพ์แบบฟอร์มการชำระเงินผ่านธนาคาร

	บันทึกรายละเอียดผู้ชำระภาษี (กค. 1)	▶
	รายละเอียดผู้ชำระภาษี (กค. 1)	
	รายละเอียดลูกหนี้ (กค. 2)	
	รายงานรายชื่อผู้ค้างชำระภาษี	
	รายงานรายชื่อผู้ชำระภาษีทั้งหมด	
	แบบฟอร์มการชำระเงินผ่านธนาคาร - ภาษีโรงเรือนและที่ดิน	▶
ระบบข้อมูลรายรับ	แบบฟอร์มการชำระเงินผ่านธนาคาร - ภาษีบำรุงท้องที่	▶
การรับเงินที่เป็นรายรับ	▶	
การรับเงินที่ไม่เป็นรายรับ	▶	
เงินกู้	▶	
รับแจ้งเงินอุดหนุนระบุวัตถุประสงค์ / เฉพาะกิจ	▶	
เงินอุดหนุนทั่วไป GFMS	▶	
จัดทำใบนำส่งเงิน	▶	
สมุดเงินสตรัม/ทะเบียนต่างๆ	▶	
ฐานข้อมูลผู้ชำระภาษี	▶	
ฐานข้อมูลลูกหนี้	▶	

2) ระบบแสดงหน้าจอ ค้นหา/พิมพ์ข้อมูลรายงานการพิมพ์แบบฟอร์มการชำระเงินผ่านธนาคาร

ค้นหา/พิมพ์ข้อมูลรายงานการพิมพ์แบบฟอร์มการชำระเงินผ่านธนาคาร 2

2 ธันวาคม 2559[V.2016-10-01133.137]

ปีงบประมาณ 2560 3

ประเภทภาษี ----- กรณเลือก ----- 4

ครั้งที่พิมพ์ 5

วันที่พิมพ์จากระบบ ถึง 6

7 ค้นหา ล้าง

ครั้งที่พิมพ์	ประเภทภาษี	วันที่พิมพ์จากระบบ	จำนวนรายการ	จำนวนเงิน	พิมพ์
1	ภาษีบำรุงท้องที่	06/12/2559	2	3,095.00	พิมพ์ 8
1	ภาษีป้าย	06/12/2559	2	14,580.00	พิมพ์
1	ภาษีโรงเรือนและที่ดิน	02/12/2559	2	81,400.00	พิมพ์

ทั้งหมด 3 รายการ
แสดง : 10 รายการ
หน้า : 1

- 3) ระบุ ปีงบประมาณ
- 4) ระบุ ประเภทภาษี
- 5) ระบุ ครั้งที่พิมพ์
- 6) ระบุ วันที่พิมพ์จากระบบ
- 7) กดปุ่ม **ค้นหา** เพื่อค้นหารายงานการพิมพ์แบบฟอร์มการชำระเงินผ่านธนาคาร ตามเงื่อนไข
- 8) กดปุ่ม **พิมพ์** หลังรายการที่ต้องการพิมพ์ข้อมูลรายงานการพิมพ์แบบฟอร์มการชำระเงินผ่านธนาคาร

9) ระบบแสดง รายงานการพิมพ์แบบฟอร์มการชำระเงินผ่านธนาคาร ตามที่เลือก

วันที่พิมพ์ : 1/12/2559 16:31:40		หน้า : 1/1								
<p>เทศบาลตำบลสำหรับทดสอบ</p> <p>9 รายงานการพิมพ์แบบฟอร์มการชำระเงินผ่านธนาคาร ภาษีโรงเรือนและที่ดิน</p> <p>ปีงบประมาณ 2560</p> <p>พิมพ์ครั้งที่ 1</p> <p>วันที่พิมพ์จากระบบ 1 ธันวาคม 2559</p> <p>วันที่พิมพ์ 2 ธันวาคม 2559</p> <p>จำนวน 2 รายการ รวมเป็นเงิน 81,400.00 บาท</p>										
เลขที่เอกสาร	ชื่อ-นามสกุล/ ชื่อบริษัท/องค์กร	ใบแจ้งกาชำระเงิน		จำนวน (ฉบับ)	แจ้งกาชำระเงินภาษี (บาท)	แจ้งกาชำระเงินภาษีใหม่ (บาท)	พิกฐานภาษี	หมายเลขอ้างอิง 1	หมายเลขอ้างอิง 2	หมายเหตุ
	นางกรรณิการ์ มาวสะอาด	10	1	2	1,390.00	1,400.00	นาหักค่านี๋ แสงคำ	65017010000160016	000100C0000000000	
	นางเกษร บุญธรรม	10	2	1	80,000.00	80,000.00	นาหักค่านี๋ แสงคำ	650170100000260013	000100C0000000000	

11. คั้นหารายการชำระเงินผ่านธนาคารกรุงไทย

เมื่อผู้ชำระภาษี นำแบบฟอร์มการชำระเงินผ่านธนาคาร ไปชำระเงินที่ธนาคารกรุงไทย จำกัด (มหาชน) ทุกสิ้นวันทำการ (เวลา 22:00 น.) ธนาคารกรุงไทย จำกัด (มหาชน) จะส่งข้อมูลการรับชำระภาษี กลับมาให้ระบบ e-LAAS เมื่อระบบ e-LAAS ได้รับข้อมูล ระบบจะจัดทำใบเสร็จรับเงินตามจำนวนผู้ชำระภาษีที่ธนาคารกรุงไทย จำกัด (มหาชน) ส่งข้อมูลกลับมา และจัดทำใบนำส่งเงิน 1 ใบ โดยอัตโนมัติ องค์กรปกครองส่วนท้องถิ่นต้องจัดทำใบสำคัญสรุปใบนำส่งเงิน โดยระบบจะบันทึกบัญชีแยกประเภทตามวันที่ทำใบสำคัญสรุปใบนำส่งเงิน

องค์กรปกครองส่วนท้องถิ่นสามารถค้นหาและพิมพ์ ใบเสร็จรับเงิน ใบนำส่งเงิน ที่ระบบจัดทำโดยอัตโนมัติได้จาก เมนู คั้นหารายการชำระเงินผ่านธนาคารกรุงไทยจำกัด (มหาชน) มีขั้นตอนใช้งาน ดังนี้

ขั้นตอนการใช้งาน

- 1) เมนู ระบบข้อมูลรายรับ > สมุดเงินสตรับ/ทะเบียนต่างๆ > คั้นหารายการชำระเงินผ่านธนาคารกรุงไทย

	สมุดเงินสตรับ
	ทะเบียนเงินรายรับ
	รายการรับประจำวัน
	คั้นหารายการรับเงิน
	คั้นหารายการชำระเงินผ่านธนาคารกรุงไทย
	ทะเบียนคุมใบเสร็จรับเงิน/หลักฐานการรับเงิน
ระบบข้อมูลรายรับ	
การรับเงินที่เป็นรายรับ	รายงานประจำไตรมาส
การรับเงินที่ไม่เป็นรายรับ	รายงานใบเสร็จรับเงินที่ยังไม่ได้จัดทำใบนำส่งเงิน
เงินคู่	ใบเสร็จรับเงินรอกการยกเลิก
รับแจ้งเงินลดหนี้ระมัดฤประสงค / เฉพาะกิจ	รายงานยกเลิกใบเสร็จรับเงิน
เงินลดหนี้ทั่วไป GFMIS	รายงานการจัดทำใบนำส่งเงินประจำวัน
จัดทำใบนำส่งเงิน	รายการธุรกรรมที่ยังไม่พิมพ์
สมุดเงินสตรับ/ทะเบียนต่างๆ	
ฐานข้อมูลผู้ชำระภาษี	
ฐานข้อมูลลูกหนี้	

- 2) ระบบแสดงหน้าจอ คั้นหารายการชำระเงินผ่านธนาคารกรุงไทย

๒ คั้นหารายการชำระเงินผ่านธนาคารกรุงไทย 2 ธันวาคม 2559[V.2016-10-01133.137]

บัญชีประมาณ ประเภทภาษี
 วันที่รับชำระ ถึง
ค้นหา ล้าง

วันที่	ผู้ชำระเงิน	ประเภทภาษี	เลขที่	เลขที่ใบนำส่งเงิน	เลขที่ใบสำคัญสรุปใบนำส่งเงิน	จำนวนเงิน
02/12/2559	นางเกษร บุญธรรม	ภาษีโรงเรือนและที่ดินปี 2560	RCPTL-00002/60	00003/60	SR00003/2560	80,000.00
02/12/2559	นางกรรณิการ์ ขาวสะอาด	ภาษีโรงเรือนและที่ดินปี 2560	RCPTL-00001/60	00003/60	SR00003/2560	1,400.00
02/12/2559	นายธนา ชนะบุตร	ภาษีบำรุงท้องที่ปี 2560	RCPTD-00003/60	00003/60	SR00003/2560	45.00
02/12/2559	นางสาวกฤตยา นิลน้ำเพชร	ภาษีบำรุงท้องที่ปี 2560	RCPTD-00002/60	00003/60	SR00003/2560	3,050.00
02/12/2559	นางเกษร บุญธรรม	ภาษีป้ายปี 2560	RCPTB-00002/60	00003/60	SR00003/2560	14,300.00
02/12/2559	นายธนา โสภณ	ภาษีป้ายปี 2560	RCPTB-00001/60	00003/60	SR00003/2560	280.00

ทั้งหมด 0 รายการ
แสดง : รายการ

หน้า : 1

พิมพ์

- 3) ระบุ ปิงบประมาณ ที่ต้องการให้แสดงข้อมูล
- 4) ระบุ ประเภทภาษี ที่ต้องการให้แสดงข้อมูล
- 5) ระบุ วันที่รับชำระ : วันที่รับชำระ คือ วันที่ธนาคารกรุงไทย ส่งข้อมูลการรับชำระค่าภาษีเข้าระบบ e-LAAS ใช้เป็นวันที่ออกใบเสร็จรับเงิน
- 6) กดปุ่ม **ค้นหา** เพื่อให้ระบบค้นหาข้อมูลและแสดงผลการค้นหา
- 7) กดปุ่ม **ล้าง** เพื่อล้างเงื่อนไขในการค้นหา เพื่อระบุเงื่อนไขในการค้นหาใหม่
- 8) กดปุ่ม **พิมพ์** เพื่อพิมพ์ข้อมูลการรับชำระภาษีตามเงื่อนไขที่ค้นหา องค์กรปกครองส่วนท้องถิ่นควรค้นหาและพิมพ์ข้อมูลเป็นรายวัน เพื่อไว้ใช้ในการตรวจสอบการรับชำระภาษีผ่านธนาคารกรุงไทยในแต่ละวัน
- 9) คลิกที่ **เลขที่** เพื่อแสดงใบเสร็จรับเงิน
- 10) คลิกที่ **เลขที่ใบนำส่งเงิน** เพื่อแสดงใบนำส่งเงิน
- 11) คลิกที่ **เลขที่ใบสำคัญสรุบบำนำส่งเงิน** (แสดงเมื่อมีการจัดทำใบสำคัญสรุบบำนำส่งเงิน) เพื่อแสดงใบสำคัญสรุบบำนำส่งเงิน
- 12) รายงานการรับชำระภาษีผ่านธนาคารกรุงไทย

วันที่รับชำระภาษี	ผู้ชำระเงิน	ประเภทภาษี	เลขที่ใบเสร็จรับเงิน	เลขที่ใบนำส่งเงิน	เลขที่ใบสำคัญสรุบบำนำส่งเงิน
2/12/2016	นางเกษร บุญธรรม	ภาษีโรงเรือนและที่ดินปี 2560	RCPTL-00002/60	00003/60	SR00003/2560
2/12/2016	นางกรรณิการ์ ขาวสะอาด	ภาษีโรงเรือนและที่ดินปี 2560	RCPTL-00001/60	00003/60	SR00003/2560
2/12/2016	นายธนา ชะนะบุตร	ค่าใช้จ่ายในการจัดเก็บภาษีป้ายท้องที่ 5%, ภาษีป้ายท้องที่ปี 2560	RCPTD-00003/60	00003/60	SR00003/2560
2/12/2016	นางสาวกฤตยา นิลน้ำเพชร	ค่าใช้จ่ายในการจัดเก็บภาษีป้ายท้องที่ 5%, ภาษีป้ายท้องที่ปี 2560	RCPTD-00002/60	00003/60	SR00003/2560
2/12/2016	นางเกษร บุญธรรม	ภาษีป้ายปี 2560	RCPTB-00002/60	00003/60	SR00003/2560
2/12/2016	นายธนา โสภณ	ภาษีป้ายปี 2560	RCPTB-00001/60	00003/60	SR00003/2560

12. ใบเสร็จรับเงิน

1) ตัวอย่างใบเสร็จรับเงิน ภาษีโรงเรือนและที่ดิน

ภ.ร.ต. 12

ตรา
สัญลักษณ์
ของ อปท.

**พระราชบัญญัติภาษีโรงเรือนและที่ดิน
พุทธศักราช 2475**

เลขที่ RCPTL-00001/60

ใบเสร็จภาษีโรงเรือนและที่ดิน

ประเภท.....จำนวน พ.ศ. 2560

ทรัพย์สินตั้งอยู่ { ถนน แขวง/ตำบล เขต/อำเภอ	ผู้รับประเมิน { ชื่อ นามราชฉิมการ์ ชื่อสกุล ชาวสะอาด ที่อยู่ 408/3 ม.9 ต.ทตสอม อ.ทตสอม จ.ทตสอม 10140
--	--

ผู้รับประเมินได้รับใบแจ้งการประเมิน เมื่อ วันที่ 1 ธันวาคม 2559
และได้รับชำระค่าภาษี เมื่อ วันที่ 2 ธันวาคม 2559
เป็นเงิน (ตัวอักษร) (หนึ่งพันสี่ร้อยบาทถ้วน) ตามบัญชีแสดงรายการต่อไปนี้

เลขลำดับ ภ.ร.ต.2	เลขสำมะโนครัว	ค่าภาษี		หมายเหตุ
		บาท	สต.	
	ภาษีโรงเรือนและที่ดินปี 2560	1,400	00	
	รวมทั้งสิ้น	1,400	00	

พนักงานเก็บภาษี

(ลงชื่อ) ผู้รับเงิน (ลงชื่อ)

***หมายเหตุ รับชำระโดยระบบผ่านธนาคารกรุงไทย**

2) ตัวอย่างใบเสร็จรับเงิน ภาษีบำรุงท้องที่

ก.บ.ท. 11 ตรา เลขที่ RCPTD-00002/60
สัญลักษณ์
ของ อปท.

ใบเสร็จรับเงินภาษีบำรุงท้องที่
ประจำปี พ.ศ. 2560
อำเภอสำหรับทดสอบ จังหวัดสำหรับทดสอบ

รายการสำรวจหรือเลขลำดับ ก.บ.ท. 5

หนังสือสำคัญเลขที่

ที่ดินตั้งอยู่ { หน่วยที่
หมู่ที่
ตำบล
อำเภอ
จังหวัด

ผู้เสียภาษี { ชื่อ นางสาวกฤตยา นิลน้ำเพชร
ที่อยู่ 11/56 ม.7 ต.บางแค อ.สามมะขามเตี้ย จ.
กาญจนบุรี 15160

เลขที่	รายการ	จำนวนเงิน		หมายเหตุ
		บาท	สต.	
1	ค่าภาษีบำรุงท้องที่	3,050	00	
2	เพิ่มกรณีชำระภาษีเลยกำหนดเวลา	-	-	
3	เพิ่มกรณีอื่นๆ	-	-	
	(สามพันห้าสิบบาทถ้วน)			
	รวมเงิน	3,050	00	

(ลงชื่อ) ผู้รับเงิน (ลงชื่อ)
รับเงินวันที่ 2 ธันวาคม 2559 พนักงานเจ้าหน้าที่

*หมายเหตุ รับชำระโดยระบบผ่านธนาคารกรุงไทย

3) ตัวอย่างใบเสร็จรับเงิน ภาษีป้าย

ภ.ป. 7		เลขที่ RCPTB-00001/60	
ใบเสร็จรับเงินภาษีป้าย			
ชื่อเจ้าของป้าย	นายธนา ไสภณ	ชื่อสถานการค้าหรือสถานประกอบกิจการอื่น	
เลขที่	เลขที่ 55/5 หมู่ 9 ต.ภาษี อ.ภาษี จ.พระนครศรีอยุธยา 14180		
ได้ชำระเงินค่าภาษี	ประจำปี พ.ศ. 2560 ประเภท		
ตามแบบ ภ.ป. 1 เลขรับที่	/	เป็นจำนวนเงิน 280 บาท 00 สตางค์	
		เงินเพิ่ม - บาท - สตางค์	
สองร้อยแปดสิบบาทถ้วน		รวมทั้งสิ้น 280 บาท 00 สตางค์	
		แล้วตั้งแต่วันที่ 2 ธันวาคม 2559	
ลงชื่อ	ผู้รับเงิน	ลงชื่อ	พนักงานเจ้าหน้าที่
*หมายเหตุ รับชำระโดยระบบผ่านธนาคารกรุงไทย			

13. ใบนำส่งเงินรายการรับชำระภาษีผ่านธนาคารกรุงไทย

ตัวอย่างใบนำส่งเงิน ระบบจะคำนวณค่าใช้จ่ายในการจัดเก็บภาษีบำรุงท้องที่ 5% และส่วนลดในการจัดเก็บภาษีบำรุงท้องที่ 6% ตามที่กำหนดการคิดค่าใช้จ่ายและส่วนลดในการจัดเก็บภาษีบำรุงท้องที่ไว้ในระบบ

เลขที่ 00003/60
วันที่ 2 ธันวาคม 2559

ใบนำส่งเงิน
เทศบาลตำบลลำทับย์

ข้าพเจ้า นาง นิลพันธ์ จิตรวิกรม ขอนำส่งเงินพร้อมสำเนาใบเสร็จรับเงินตามรายการต่อไปนี้

ลำดับ	ประเภทเงิน	รหัสบัญชี	เลขที่ใบเสร็จ	จำนวนเงิน (บาท)	หมายเหตุ
1	ภาษีโรงเรือนและที่ดินปี 2560	411001	RCPTL-00001/60	1,400.00	
2	ภาษีโรงเรือนและที่ดินปี 2560	411001	RCPTL-00002/60	80,000.00	
3	ภาษีบำรุงท้องที่ปี 2560	411002	RCPTD-00002/60	2,897.50	
4	ภาษีบำรุงท้องที่ปี 2560	411002	RCPTD-00003/60	42.75	
5	ภาษีป้ายปี 2560	411003	RCPTB-00001/60	280.00	
6	ภาษีป้ายปี 2560	411003	RCPTB-00002/60	14,300.00	
7	ค่าใช้จ่ายในการจัดเก็บภาษีบำรุงท้องที่ 5%	230105	RCPTD-00002/60	152.50	
8	ค่าใช้จ่ายในการจัดเก็บภาษีบำรุงท้องที่ 5%	230105	RCPTD-00003/60	2.25	
รวม				99,075.00	

จำนวนใบเสร็จรับเงินทั้งหมด	6 ใบ	ยอดเงินสด	99,075.00	บาท
จำนวนหลักฐานการรับเงินทั้งหมด	0 ใบ	ยอดเช็ค	0.00	บาท
		ยอดตัวแลกเงิน	0.00	บาท
		ยอดเงินโอนผ่านธนาคาร	0.00	บาท
		รวมรับ	99,075.00	บาท

ตัวอักษร (กำหนดให้พิมพ์เจ็ดสิบห้าบาทถ้วน)

ผู้นำส่งเงิน (ลงชื่อ)
(โดยระบบ รับชำระผ่านธนาคารกรุงไทย)

ผู้รับเงิน (ลงชื่อ)
(.....)
ตำแหน่ง

14. ใบสำคัญสรุปใบนำส่งเงินรายการรับชำระภาษีผ่านธนาคารกรุงไทย

องค์กรปกครองส่วนท้องถิ่นจัดทำใบสำคัญสรุปใบนำส่งเงิน ระบบแสดงใบนำส่งเงินของรายการที่รับชำระจากธนาคารกรุงไทย จำกัด (มหาชน) โดยแสดงรวมกับใบนำส่งเงินอื่นๆ ขององค์กรปกครองส่วนท้องถิ่น ยอดเงินของใบนำส่งเงินที่รับชำระจากธนาคารกรุงไทย จำกัด (มหาชน) จะแสดงยอดเงินนำฝากบัญชีธนาคารกรุงไทย จำกัด (มหาชน) ที่เปิดบัญชีเพื่อรับชำระภาษีผ่านธนาคาร

เลขที่ SR00003/2560				
วันที่ 2 ธันวาคม 2559				
ใบสำคัญสรุปใบนำส่งเงิน				
เทศบาลตำบลสำหรับทดสอบ				
ลำดับ	ประเภทเงิน	รหัสบัญชี	จำนวนเงิน (บาท)	หมายเหตุ
1	ภาษีโรงเรือนและที่ดิน	411001	81,400.00	
2	ภาษีบำรุงท้องที่	411002	2,940.25	
3	ภาษีป้าย	411003	14,580.00	
รวมรายรับ			98,920.25	
4	ค่าใช้จ่ายในการจัดเก็บภาษีบำรุงท้องที่ 5%	230105	154.75	
รวมเงินอื่น			154.75	
รวมรับ			99,075.00	
จำนวนใบเสร็จรับเงินทั้งหมด	6 ใบ	ยอดเงินสด	99,075.00	บาท
จำนวนหลักฐานการรับเงินทั้งหมด	0 ใบ	ยอดเช็ค	0.00	บาท
จำนวนใบนำส่งเงินทั้งหมด	1 ใบ	ยอดตัวแลกเงิน	0.00	บาท
ยอดเงินโอนผ่านธนาคาร			0.00	บาท
รวมรับ			99,075.00	บาท
ตัวอักษร (เก็บเงินกับเงินจัดเก็บบาทถ้วน)				
เงินสดยกมา			0.00	บาท
บวก รับเงินตามใบนำส่งเงิน			99,075.00	บาท
หัก ยอดเงินที่โอนผ่านธนาคาร			0.00	บาท
ยอดเงินนำฝากธนาคารบัญชี 561-6-23555-9			99,075.00	บาท
เงินสดยกไป			0.00	บาท
**การบันทึกยอดเงินฝากธนาคารในระบบ ต้องมียอดตรงกับใบนำฝากเงินของธนาคารในแต่ละวัน ซึ่งใบนำฝากฯ ต้องมีตราธนาคารประทับจึงเป็นหลักฐานที่ถูกต้อง				
รายการใบนำส่งเงิน				
เลขที่ใบนำส่งเงิน	ผู้จัดทำใบนำส่งเงิน	จำนวนเงิน		
00003/60	รับชำระโดยระบบผ่านธนาคารกรุงไทย	99,075.00		
รวม		99,075.00		
ผู้จัดทำ	ผู้ตรวจสอบ			
(ลงชื่อ)	(ลงชื่อ)			
(นาง วิมลพันธ์ จิตรวิกรม)	(.....			
ผู้อำนวยการกองคลัง	ตำแหน่ง.....			

15. ทะเบียนคุมแบบฟอร์มการชำระเงินผ่านธนาคาร

แบบฟอร์มการชำระเงินผ่านธนาคารที่ได้จัดพิมพ์ออกจากระบบแล้ว สามารถตรวจสอบสถานะการรับชำระภาษีผ่านธนาคารกรุงไทย ได้จากทะเบียนคุมแบบฟอร์มการชำระเงินผ่านธนาคาร

ขั้นตอนการใช้งาน

- 1) เมนู ระบบข้อมูลรายรับ > ฐานข้อมูลผู้ชำระภาษี > ทะเบียนคุมแบบฟอร์มการชำระเงินผ่านธนาคาร

		บันทึกรายละเอียดผู้ชำระภาษี (กค. 1) ▶
		รายละเอียดผู้ชำระภาษี (กค. 1)
		รายละเอียดลูกหนี้ (กค. 2)
		รายงานรายชื่อผู้ค้างชำระภาษี
		รายงานรายชื่อผู้ชำระภาษีทั้งหมด
		แบบฟอร์มการชำระเงินผ่านธนาคาร - ภาษีโรงเรือนและที่ดิน ▶
		แบบฟอร์มการชำระเงินผ่านธนาคาร - ภาษีบำรุงท้องที่ ▶
		แบบฟอร์มการชำระเงินผ่านธนาคาร - ภาษีป้าย ▶
		ค้นหา/พิมพ์ชื่อแบบฟอร์มการชำระเงินผ่านธนาคาร
		ค้นหา/พิมพ์ชื่อรายงานการพิมพ์แบบฟอร์มการชำระเงินผ่านธนาคาร
		ทะเบียนคุมแบบฟอร์มการชำระเงินผ่านธนาคาร 1
ระบบข้อมูลรายรับ		
การรับเงินที่เป็นรายรับ ▶		
การรับเงินที่ไม่เป็นรายรับ ▶		
เงินสุ ▶		
รับแจ้งเงินลดหนี้หมวดวัตถุประสงค์ / เฉพาะกิจ ▶		
เงินลดหนี้ทั่วไป GFMIS ▶		
จัดทำใบนำส่งเงิน ▶		
สมุดเงินสดรับ/ทะเบียนต่างๆ ▶		
ฐานข้อมูลผู้ชำระภาษี ▶		
ฐานข้อมูลลูกหนี้ ▶		

2) ระบบแสดงหน้าจอ ทะเบียนคุมแบบฟอร์มการรับชำระเงินผ่านธนาคาร

ทะเบียนคุมแบบฟอร์มการชำระเงินผ่านธนาคาร 2

2 ธันวาคม 2559 [V.2016-10-01133.137]

ปีงบประมาณ* 2560 3

ประเภทภาษี* ภาษีโรงเรือนและที่ดิน 4

วันที่พิมพ์แบบฟอร์ม* ถึง 5

วันที่ออกใบเสร็จรับเงิน ถึง 6

สถานะการออกใบเสร็จรับเงิน ออกใบเสร็จรับเงิน ยังไม่ออกใบเสร็จรับเงิน 7

ค้นหา ล้าง 8

วันที่พิมพ์: 2/12/2559 14:25:49 หน้า: 1/1

สำหรับทดสอบ

ทะเบียนคุมแบบฟอร์มการชำระเงินผ่านธนาคาร

ปีงบประมาณ 2560

วันที่พิมพ์แบบฟอร์ม	ครั้งที่พิมพ์	สถานะ	ชื่อ-นามสกุล/ชื่อบริษัท/องค์กร	แจ้งจ่ายประเมินภาษีใหม่ (บาท)	พนักงานภาษี	วันที่ออกใบเสร็จรับเงิน	เลขที่ใบเสร็จรับเงิน	หมายเลขอ้างอิง 1	หมายเลขอ้างอิง 2
ภาษีโรงเรือนและที่ดิน									
2/12/2559	1	พิมพ์	นาถกรณิการ์ ชาวสะอาด	1,400.00	นางทัศนีย์ แสงคำ	2/12/2559	RCPTL-030C1/60	650170100000160016	00C1000000C0000000
2/12/2559	1	พิมพ์	นางเกษร บุญธรรม	80,000.00	นางทัศนีย์ แสงคำ	2/12/2559	RCPTL 030C2/60	650170100000260013	00C1000000C0000000

พิมพ์ 10

- 3) ระบุ ปีงบประมาณ
- 4) ระบุ ประเภทภาษี
- 5) ระบุ วันที่พิมพ์แบบฟอร์มการรับชำระเงินผ่านธนาคาร
- 6) ระบุ วันที่ออกใบเสร็จรับเงิน
- 7) ระบุ สถานะการออกใบเสร็จรับเงิน
- 8) กดปุ่ม **ค้นหา** เพื่อแสดง ทะเบียนคุมแบบฟอร์มการชำระเงินผ่านธนาคาร
- 9) ระบบแสดง ทะเบียนคุมแบบฟอร์มการชำระเงินผ่านธนาคาร
- 10) กดปุ่ม **พิมพ์** เพื่อพิมพ์ ทะเบียนคุมแบบฟอร์มการชำระเงินผ่านธนาคาร

11) ทะเบียนคุมแบบฟอร์มการชำระเงินผ่านธนาคาร

วันที่พิมพ์ : 2/12/2559 14:25:49 หน้า : 1/1									
สำหรับทดสอบ 11 ทะเบียนคุมแบบฟอร์มการชำระเงินผ่านธนาคาร ปีงบประมาณ 2560									
วันที่พิมพ์ แบบฟอร์ม	ครั้งที่ พิมพ์	สถานะ	ชื่อ-นามสกุล/ ชื่อบริษัท/องค์กร	จำนวนประเมินภาษีใหม่ (บาท)	พนักงานภาษี	วันที่ออก ใบเสร็จรับเงิน	เลขที่ ใบเสร็จรับเงิน	หมายเลขอ้างอิง 1	หมายเลขอ้างอิง 2
ภาษีโรงเรือนและที่ดิน									
2/12/2559	1	พิมพ์	นางกรรณิการ์ ชาวสะอาด	1,400.00	นางทัศนีย์ แสงคำ	2/12/2559	RCPTL-00001/50	650170100000160016	000100000000000000
2/12/2559	1	พิมพ์	นายเกษร บุญธรรม	80,000.00	นางทัศนีย์ แสงคำ	2/12/2559	RCPTL-00002/50	650170100000260013	000100000000000000

16. การแจ้งเตือนของระบบ

16.1 กรณีที่ธนาคารไม่ส่งไฟล์การรับชำระเงินมา

- กรณีเปิดใช้งานการรับชำระเงินผ่านธนาคารแล้ว ธนาคารจะส่งไฟล์การรับชำระเงินมาที่หน้าจอแรกของระบบในทุก ๆ วัน กรณีที่ธนาคารไม่ส่งไฟล์การรับชำระมาที่หน้าจอแรกของระบบ องค์กรปกครองส่วนท้องถิ่นจะต้องติดต่อธนาคารกรุงไทย จำกัด (มหาชน) สาขาที่เปิดใช้งานการรับชำระเงินผ่านธนาคาร เพื่อแจ้งปัญหาที่เกิดขึ้น ถึงแม้ว่าจะมีรายการรับชำระหรือไม่มี เนื่องจากหากไม่มีข้อมูลการรับชำระส่งมา จะไม่สามารถตรวจสอบได้ว่ามีรายการหรือไม่ ระบบแสดงหน้าการแจ้งเตือน ดังนี้

วันที่ 11/6/2560 ไม่ได้รับไฟล์ข้อมูลจากธนาคารกรุงไทย กรุณาติดต่อธนาคารสาขาที่เปิดบัญชี
 วันที่ 10/6/2560 ไม่ได้รับไฟล์ข้อมูลจากธนาคารกรุงไทย กรุณาติดต่อธนาคารสาขาที่เปิดบัญชี
 วันที่ 9/6/2560 ไม่ได้รับไฟล์ข้อมูลจากธนาคารกรุงไทย กรุณาติดต่อธนาคารสาขาที่เปิดบัญชี
 วันที่ 8/6/2560 ไม่ได้รับไฟล์ข้อมูลจากธนาคารกรุงไทย กรุณาติดต่อธนาคารสาขาที่เปิดบัญชี
 วันที่ 7/6/2560 ไม่ได้รับไฟล์ข้อมูลจากธนาคารกรุงไทย กรุณาติดต่อธนาคารสาขาที่เปิดบัญชี
 วันที่ 6/6/2560 วันที่ 6/6/2560 ไม่ได้รับไฟล์ข้อมูลจากธนาคารกรุงไทย กรุณาติดต่อธนาคารสาขาที่เปิดบัญชี
 วันที่ 5/6/2560 ไม่ได้รับไฟล์ข้อมูลจากธนาคารกรุงไทย กรุณาติดต่อธนาคารสาขาที่เปิดบัญชี
 วันที่ 4/6/2560 ไม่ได้รับไฟล์ข้อมูลจากธนาคารกรุงไทย กรุณาติดต่อธนาคารสาขาที่เปิดบัญชี
 วันที่ 3/6/2560 ไม่ได้รับไฟล์ข้อมูลจากธนาคารกรุงไทย กรุณาติดต่อธนาคารสาขาที่เปิดบัญชี
 วันที่ 2/6/2560 ไม่ได้รับไฟล์ข้อมูลจากธนาคารกรุงไทย กรุณาติดต่อธนาคารสาขาที่เปิดบัญชี
 วันที่ 1/6/2560 ไม่ได้รับไฟล์ข้อมูลจากธนาคารกรุงไทย กรุณาติดต่อธนาคารสาขาที่เปิดบัญชี
 วันที่ 30/5/2560 ไม่ได้รับไฟล์ข้อมูลจากธนาคารกรุงไทย กรุณาติดต่อธนาคารสาขาที่เปิดบัญชี

Below the notification, there is a list of transactions:

- มีรายจ่ายค้างจ่าย, ฎีกาค้างจ่าย, รายจ่ายค้างจ่ายระหว่างดำเนินการ ที่เหลืออยู่ยังไม่ได้เบิกจ่ายดังนี้
 - รายจ่ายค้างจ่าย 67,214,830.89 บาท
 - ฎีกาค้างจ่าย 121,228.44 บาท
- รายจ่ายค้างจ่ายระหว่างดำเนินการ 17,031,388.80 บาท
- จัดทำใบสำคัญสรุปโอนนำส่งล่าสุด วันที่ 9 มิถุนายน 2560
- จัดทำรายงานจัดทำเช็คล่าสุด วันที่ 9 มิถุนายน 2560

เมื่อองค์กรปกครองส่วนท้องถิ่นได้แจ้งปัญหากับธนาคาร และทำการแก้ไขปัญหาเรียบร้อยแล้ว จะต้องคลิกรายการของวันที่แก้ไขแล้วเพื่อเข้าไปปิดการแจ้งเตือน

วันที่	ชื่อ-นามสกุล/ชื่อบริษัท/องค์กร	ชำระภาษี	จำนวนเงิน	อ้างอิง 1	อ้างอิง 2	รายการแจ้งเตือน	การแก้ไข
03/06/2560						ไม่ได้รับไฟล์ข้อมูลจากธนาคารกรุงไทย กรุณาติดต่อธนาคารสาขาที่เปลี่ยนบัญชี	แก้ไข

เมื่อคลิก รายการของวันที่แก้ไขปัญหาเรียบร้อยแล้ว ให้กดปุ่ม **ตรวจสอบและแก้ไข** เพื่อบันทึกรายการของวันนั้น ๆ ที่ได้แก้ไขเรียบร้อยแล้ว

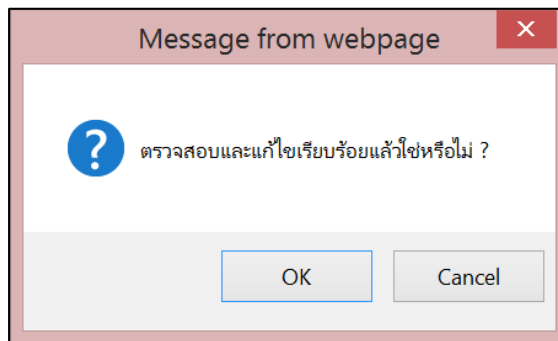

ระบบจะบันทึกข้อมูลรายการของวันที่ได้รับการแก้ไขแล้ว และจะนำการแจ้งเตือนออกจากหน้าจอหลัก

วันที่	ชื่อ-นามสกุล/ชื่อบริษัท/องค์กร	ประเภทภาษี	จำนวนเงิน	อ้างอิง 1	อ้างอิง 2	รายการตรวจสอบ	การแก้ไข
03/06/2560						ใบได้รับไฟฟ้าส่งเบ็ดเตล็ดจากธนาคารกรุงไทย กรุณาติดต่อธนาคารสาขาที่เปิดบัญชี	ตรวจคอมแลนกันแล้ว

16.2 กรณีที่ไม่มีการรับชำระเงิน

- 1) กรณีในวันนั้นๆ ไม่มีการรับชำระเงินผ่านธนาคารกรุงไทย ระบบจะแสดงข้อความว่า ไม่มีการรับชำระเงินผ่านธนาคาร และข้อความนี้จะหายไปเองในวันถัดไป

<p>ระบบบันทึกบัญชีของ องค์กรปกครองส่วนท้องถิ่น</p>		<p>เทศบาลตำบลสำหรับทดสอบ 8011 อ.สำหรับทดสอบ จ.สำหรับทดสอบ วันที่ 13 มิถุนายน 2560 (ปีงบประมาณ 2560) เจ้าหน้าที่ นางสาว พิไล ทอดสอน หน่วยงาน ตำแหน่ง หัวหน้าสำนักงานคลัง</p>
<p>อปท. มีสิ่งข้อมุล เพื่อเริ่มใหม่ปี 2557</p>		
<p>ออกจากระบบ</p>		
<p>13 มิถุนายน 2560[V.2017-06-07141.12]</p>		
<p>คลิกเพื่อตรวจสอบอัตรา-จ่ายที่เกิดขึ้นจริงระหว่างปีงบประมาณ</p>		
<p>สถานะการทำงานในระบบ</p>		
<p>คลังความรู้ ระบบ e-LAAS</p> <p>ระบบงบประมาณ</p> <ul style="list-style-type: none"> บันทึกข้อมุลเบื้องต้นของ อปท. ค่าแกลง บันทึกหลักการและเหตุผล ร่างเทศบัญญัติ/ข้อมุลญัตติ ร่างประมาณการงบเฉพาะกิจการ อนุมัติเทศบัญญัติ/ข้อมุลญัตติ โอนงบประมาณรายจ่าย แก้ไขเปลี่ยนแปลงคำชี้แจงงบประมาณ รายงาน ฐานข้อมุลสำหรับตั้งงบประมาณ <p>ระบบข้อมุลรายรับ</p> <ul style="list-style-type: none"> การรับเงินที่เป็นรายรับ การรับเงินที่ไม่เป็นรายรับ เงินสด รับแจ้งเงินลดหนี้ระบุวัตถุประสงค์ / เฉพาะกิจ เงินลดหนี้ทั่วไป GFMS จัดทงใบนำส่งเงิน สมุดเงินสดรับ/ทะเบียนค้างๆ 		
<p>วันที่ 12/6/2560 ไม่มีการรับชำระเงินผ่านธนาคาร</p> <p>วันที่ 11/6/2560 ไม่ได้รับไฟล์ข้อมุลจากธนาคารกรุงไทย กรุณาดัดต่อธนาคารสาขาที่เปิดบัญชี</p> <p>วันที่ 10/6/2560 ไม่ได้รับไฟล์ข้อมุลจากธนาคารกรุงไทย กรุณาดัดต่อธนาคารสาขาที่เปิดบัญชี</p> <p>วันที่ 9/6/2560 ไม่ได้รับไฟล์ข้อมุลจากธนาคารกรุงไทย กรุณาดัดต่อธนาคารสาขาที่เปิดบัญชี</p> <p>วันที่ 8/6/2560 ไม่ได้รับไฟล์ข้อมุลจากธนาคารกรุงไทย กรุณาดัดต่อธนาคารสาขาที่เปิดบัญชี</p> <p>วันที่ 7/6/2560 ไม่ได้รับไฟล์ข้อมุลจากธนาคารกรุงไทย กรุณาดัดต่อธนาคารสาขาที่เปิดบัญชี</p> <p>วันที่ 6/6/2560 วันที่ 6/6/2560 ไม่ได้รับไฟล์ข้อมุลจากธนาคารกรุงไทย กรุณาดัดต่อธนาคารสาขาที่เปิดบัญชี</p> <p>วันที่ 5/6/2560 ไม่ได้รับไฟล์ข้อมุลจากธนาคารกรุงไทย กรุณาดัดต่อธนาคารสาขาที่เปิดบัญชี</p> <p>วันที่ 4/6/2560 ไม่ได้รับไฟล์ข้อมุลจากธนาคารกรุงไทย กรุณาดัดต่อธนาคารสาขาที่เปิดบัญชี</p> <p>วันที่ 2/6/2560 ไม่ได้รับไฟล์ข้อมุลจากธนาคารกรุงไทย กรุณาดัดต่อธนาคารสาขาที่เปิดบัญชี</p> <p>วันที่ 1/6/2560 ไม่ได้รับไฟล์ข้อมุลจากธนาคารกรุงไทย กรุณาดัดต่อธนาคารสาขาที่เปิดบัญชี</p> <p>วันที่ 30/5/2560 ไม่ได้รับไฟล์ข้อมุลจากธนาคารกรุงไทย กรุณาดัดต่อธนาคารสาขาที่เปิดบัญชี</p> <ul style="list-style-type: none"> • มีรายจ่ายค้างจ่าย, ฎีกาค้างจ่าย, รายจ่ายค้างจ่ายระหว่างดำเนินการ ที่เหลืออยู่ยังไม่ได้เบิกจ่ายดังนี้ <ul style="list-style-type: none"> • รายจ่ายค้างจ่าย 67,214,830.89 บาท • ฎีกาค้างจ่าย 121,228.44 บาท • รายจ่ายค้างจ่ายระหว่างดำเนินการ 17,031,388.80 บาท • จัดทำใบสำคัญสรุบบำนำส่งล่าสุด วันที่ 9 มิถุนายน 2560 • จัดทำรายงานจัดทำเช็คล่าสุด วันที่ 9 มิถุนายน 2560 		

<p>ระบบบันทึกบัญชีของ องค์กรปกครองส่วนท้องถิ่น</p>		<p>เทศบาลตำบลสำหรับทดสอบ 8011 อ.สำหรับทดสอบ จ.สำหรับทดสอบ วันที่ 14 มิถุนายน 2560 (ปีงบประมาณ 2560) เจ้าหน้าที่ นางสาว พิไล ทอดสอน หน่วยงาน ตำแหน่ง หัวหน้าสำนักงานคลัง</p>
<p>อปท. มีสิ่งข้อมุล เพื่อเริ่มใหม่ปี 2557</p>		
<p>ออกจากระบบ</p>		
<p>14 มิถุนายน 2560[V.2017-06-07141.13]</p>		
<p>คลิกเพื่อตรวจสอบอัตรา-จ่ายที่เกิดขึ้นจริงระหว่างปีงบประมาณ</p>		
<p>สถานะการทำงานในระบบ</p>		
<p>วันที่ 13/6/2560 ไม่มีการรับชำระเงินผ่านธนาคาร</p> <p>วันที่ 11/6/2560 ไม่ได้รับไฟล์ข้อมุลจากธนาคารกรุงไทย กรุณาดัดต่อธนาคารสาขาที่เปิดบัญชี</p> <p>วันที่ 10/6/2560 ไม่ได้รับไฟล์ข้อมุลจากธนาคารกรุงไทย กรุณาดัดต่อธนาคารสาขาที่เปิดบัญชี</p> <p>วันที่ 9/6/2560 ไม่ได้รับไฟล์ข้อมุลจากธนาคารกรุงไทย กรุณาดัดต่อธนาคารสาขาที่เปิดบัญชี</p> <p>วันที่ 8/6/2560 ไม่ได้รับไฟล์ข้อมุลจากธนาคารกรุงไทย กรุณาดัดต่อธนาคารสาขาที่เปิดบัญชี</p> <p>วันที่ 7/6/2560 ไม่ได้รับไฟล์ข้อมุลจากธนาคารกรุงไทย กรุณาดัดต่อธนาคารสาขาที่เปิดบัญชี</p> <p>วันที่ 6/6/2560 วันที่ 6/6/2560 ไม่ได้รับไฟล์ข้อมุลจากธนาคารกรุงไทย กรุณาดัดต่อธนาคารสาขาที่เปิดบัญชี</p> <p>วันที่ 5/6/2560 ไม่ได้รับไฟล์ข้อมุลจากธนาคารกรุงไทย กรุณาดัดต่อธนาคารสาขาที่เปิดบัญชี</p> <p>วันที่ 4/6/2560 ไม่ได้รับไฟล์ข้อมุลจากธนาคารกรุงไทย กรุณาดัดต่อธนาคารสาขาที่เปิดบัญชี</p> <p>วันที่ 2/6/2560 ไม่ได้รับไฟล์ข้อมุลจากธนาคารกรุงไทย กรุณาดัดต่อธนาคารสาขาที่เปิดบัญชี</p> <p>วันที่ 1/6/2560 ไม่ได้รับไฟล์ข้อมุลจากธนาคารกรุงไทย กรุณาดัดต่อธนาคารสาขาที่เปิดบัญชี</p> <p>วันที่ 30/5/2560 ไม่ได้รับไฟล์ข้อมุลจากธนาคารกรุงไทย กรุณาดัดต่อธนาคารสาขาที่เปิดบัญชี</p> <ul style="list-style-type: none"> • มีรายจ่ายค้างจ่าย, ฎีกาค้างจ่าย, รายจ่ายค้างจ่ายระหว่างดำเนินการ ที่เหลืออยู่ยังไม่ได้เบิกจ่ายดังนี้ <ul style="list-style-type: none"> • รายจ่ายค้างจ่าย 67,214,830.89 บาท • ฎีกาค้างจ่าย 121,228.44 บาท • รายจ่ายค้างจ่ายระหว่างดำเนินการ 17,031,388.80 บาท • จัดทำใบสำคัญสรุบบำนำส่งล่าสุด วันที่ 9 มิถุนายน 2560 • จัดทำรายงานจัดทำเช็คล่าสุด วันที่ 9 มิถุนายน 2560 		

16.3 กรณีที่มีการรับชำระเงิน

- 1) กรณีมีรายการรับชำระเงินจากธนาคารกรุงไทย ระบบจะแจ้งเตือนว่ามีการรับชำระเงินจากธนาคารกรุงไทย จำกัด (มหาชน) จำนวนกี่รายการ และออกใบเสร็จรับเงินในระบบบัญชีคอมพิวเตอร์ (e-LAAS) กี่รายการ หากรายการชำระเงินเท่ากับจำนวนใบเสร็จรับเงิน แสดงว่า ในวันนั้น การรับเงินสำเร็จเรียบร้อยทุกรายการ องค์กรปกครองส่วนท้องถิ่นสามารถจัดทำใบสำคัญสรุปใบนำส่งเงิน และข้อความแจ้งเตือนจะหายไปในวันถัดไป

 <p>ระบบบันทึกบัญชีของ องค์กรปกครองส่วนท้องถิ่น</p>		<p>เทศบาลตำบลสำหรับทดสอบ 8011 อ.สำหรับทดสอบ จ.สำหรับทดสอบ วันที่ 20 มิถุนายน 2560 (ปีงบประมาณ 2560) เจ้าหน้าที่ นางสาว พิไล ทดสอบ หน่วยงาน ตำแหน่ง หัวหน้าสำนักงานคลัง</p>
<p>อปท. มีสำเนาข้อมูล เพื่อเริ่มใหม่ปี 2557</p>		<p>ออกจากระบบ</p>
<p>คลังความรู้ ระบบ e-LAAS</p>		
<p>20 มิถุนายน 2560[V.2017-06-14141.12]</p>		
<p>คลิกเพื่อดูสรุปยอดรับ-จ่ายที่เกิดขึ้นจริงระหว่างปีงบประมาณ</p>		
<p>สถานะการทำงานในระบบ</p>		
<p>วันที่ 19/6/2560 รายการรับชำระเงิน 2 รายการ ออกใบเสร็จรับเงินในระบบ 2 รายการ วันที่ 15/6/2560 รายการรับชำระเงิน 6 รายการ ออกใบเสร็จรับเงินในระบบ 4 รายการ งบตรวจสอบและติดต่อธนาคารสาขาที่เปิดบัญชี</p>		
<p>วันที่ 14/6/2560 รายการรับชำระเงิน 16 รายการ ออกใบเสร็จรับเงินในระบบ 9 รายการ งบตรวจสอบและติดต่อธนาคารสาขาที่เปิดบัญชี</p>		
<p>วันที่ 11/6/2560 ไม่ได้รับไฟล์ข้อมูลจากธนาคารกรุงไทย งบติดต่อธนาคารสาขาที่เปิดบัญชี</p>		
<p>วันที่ 10/6/2560 ไม่ได้รับไฟล์ข้อมูลจากธนาคารกรุงไทย งบติดต่อธนาคารสาขาที่เปิดบัญชี</p>		
<p>วันที่ 7/6/2560 ไม่ได้รับไฟล์ข้อมูลจากธนาคารกรุงไทย งบติดต่อธนาคารสาขาที่เปิดบัญชี</p>		
<p>วันที่ 6/6/2560 วันที่ 6/6/2560 ไม่ได้รับไฟล์ข้อมูลจากธนาคารกรุงไทย งบติดต่อธนาคารสาขาที่เปิดบัญชี</p>		
<p>วันที่ 5/6/2560 ไม่ได้รับไฟล์ข้อมูลจากธนาคารกรุงไทย งบติดต่อธนาคารสาขาที่เปิดบัญชี</p>		
<p>วันที่ 4/6/2560 ไม่ได้รับไฟล์ข้อมูลจากธนาคารกรุงไทย งบติดต่อธนาคารสาขาที่เปิดบัญชี</p>		
<p>วันที่ 2/6/2560 ไม่ได้รับไฟล์ข้อมูลจากธนาคารกรุงไทย งบติดต่อธนาคารสาขาที่เปิดบัญชี</p>		
<p>วันที่ 1/6/2560 ไม่ได้รับไฟล์ข้อมูลจากธนาคารกรุงไทย งบติดต่อธนาคารสาขาที่เปิดบัญชี</p>		
<p>วันที่ 30/5/2560 ไม่ได้รับไฟล์ข้อมูลจากธนาคารกรุงไทย งบติดต่อธนาคารสาขาที่เปิดบัญชี</p>		
<ul style="list-style-type: none"> • มีรายการค้างจ่าย, ฎีกาค้างจ่าย, รายการจ่ายชำระระหว่างดำเนินการ ที่เหลืออยู่ยังไม่ได้เบิกจ่ายดังนี้ <ul style="list-style-type: none"> • รายการจ่ายค้างจ่าย 67,214,830.89 บาท • ฎีกาค้างจ่าย 121,228.44 บาท • รายการจ่ายชำระระหว่างดำเนินการ 17,031,388.80 บาท 		
<p>ระบบข้อมูลรายรับ</p> <ul style="list-style-type: none"> บันทึกข้อมูลเบื้องต้นของ อปท. ค่าแกลง บันทึกหลักการและเหตุผล ร่างเทศบัญญัติ/ข้อบัญญัติ ร่างประมาณการงบเฉพาะกิจการ อนุมัติเทศบัญญัติ/ข้อบัญญัติ โอนงบประมาณรายจ่าย แก้ไขเปลี่ยนแปลงคำชี้แจงงบประมาณ รายงาน ฐานข้อมูลสำหรับตั้งงบประมาณ 		
<p>การรับเงินที่เป็นรายรับ</p> <ul style="list-style-type: none"> การรับเงินที่ไม่เป็นรายรับ เงินสด รับเงินอุดหนุนระบุวัตถุประสงค์ / เฉพาะกิจ เงินอุดหนุนทั่วไป GFMS จัดทำใบนำส่งเงิน สมุดเงินสดรับ/ทะเบียนค้างๆ 		

<p>ระบบบันทึกบัญชีของ องค์กรปกครองส่วนท้องถิ่น</p>		<p>เทศบาลตำบลสำหรับทดสอบ 8011 อ.สำหรับทดสอบ จ.สำหรับทดสอบ วันที่ 21 มิถุนายน 2560 (ปีงบประมาณ 2560) เจ้าหน้าที่นางสาว พิไล ทดสอบ หน่วยงาน ตำแหน่ง หัวหน้าส่วนงานคลัง</p>
		<p>อปท. นี้สร้างข้อมูล เพื่อเริ่มใหม่ปี 2557</p>
<p>คลังความรู้อระบบ e-LAAS</p>		
<p>ระบบงบประมาณ</p>		
<p>บันทึกข้อมูลเบื้องต้นของ อปท. ค่าแสดง บันทึกหลักการและเหตุผล ร่างเทศบัญญัติ/ข้อบัญญัติ ร่างประมาณการงบประมาณ อนุมัติเทศบัญญัติ/ข้อบัญญัติ โอนงบประมาณรายจ่าย แก้ไขเปลี่ยนแปลงคำชี้แจงงบประมาณ รายงาน ฐานข้อมูลสำหรับตั้งงบประมาณ</p>	<p>21 มิถุนายน 2560[V.2017-06-14141.15]</p> <p>คลิกเพื่อดูสรุปยอดรับ-จ่ายที่เกิดขึ้นจริงระหว่างปีงบประมาณ</p> <p>สถานการณ์ทำงานในระบบ</p> <p>วันที่ 20/6/2560 ไม่มีการรับชำระเงินผ่านธนาคาร วันที่ 15/6/2560 รายการรับชำระเงิน 6 รายการ ออกใบเสร็จรับเงินในระบบ 4 รายการ กรณตรวจksomและติดต่อธนาคารสาขาที่เปิดบัญชี วันที่ 14/6/2560 รายการรับชำระเงิน 16 รายการ ออกใบเสร็จรับเงินในระบบ 9 รายการ กรณตรวจksomและติดต่อธนาคารสาขาที่เปิดบัญชี วันที่ 11/6/2560 ไม่ได้รับไฟล์ข้อมูลจากธนาคารกรไทย กรณติดต่อธนาคารสาขาที่เปิดบัญชี วันที่ 10/6/2560 ไม่ได้รับไฟล์ข้อมูลจากธนาคารกรไทย กรณติดต่อธนาคารสาขาที่เปิดบัญชี วันที่ 7/6/2560 ไม่ได้รับไฟล์ข้อมูลจากธนาคารกรไทย กรณติดต่อธนาคารสาขาที่เปิดบัญชี วันที่ 6/6/2560 วันที่ 6/6/2560 ไม่ได้รับไฟล์ข้อมูลจากธนาคารกรไทย กรณติดต่อธนาคารสาขาที่เปิดบัญชี วันที่ 5/6/2560 ไม่ได้รับไฟล์ข้อมูลจากธนาคารกรไทย กรณติดต่อธนาคารสาขาที่เปิดบัญชี วันที่ 4/6/2560 ไม่ได้รับไฟล์ข้อมูลจากธนาคารกรไทย กรณติดต่อธนาคารสาขาที่เปิดบัญชี วันที่ 2/6/2560 ไม่ได้รับไฟล์ข้อมูลจากธนาคารกรไทย กรณติดต่อธนาคารสาขาที่เปิดบัญชี วันที่ 1/6/2560 ไม่ได้รับไฟล์ข้อมูลจากธนาคารกรไทย กรณติดต่อธนาคารสาขาที่เปิดบัญชี วันที่ 30/5/2560 ไม่ได้รับไฟล์ข้อมูลจากธนาคารกรไทย กรณติดต่อธนาคารสาขาที่เปิดบัญชี</p> <ul style="list-style-type: none"> มีรายจ่ายค้างจ่าย, ฎีกาค้างจ่าย, รายจ่ายค้างจ่ายระหว่างดำเนินการ ที่เหลืออยู่ยังไม่ได้เบิกจ่ายดังนี้ <ul style="list-style-type: none"> รายจ่ายค้างจ่าย 67,214,830.89 บาท ฎีกาค้างจ่าย 121,228.44 บาท รายจ่ายค้างจ่ายระหว่างดำเนินการ 17,031,388.80 บาท 	
<p>ระบบข้อมูลรายรับ</p>		
<p>การรับเงินที่เป็นรายรับ การรับเงินที่ไม่เป็นรายรับ เงินกู้ รับแจ้งเงินอุดหนุนระบุวัตถุประสงค์ / เฉพาะกิจ เงินอุดหนุนทั่วไป GFMS จัดทำใบ پاسخเงิน สมุดเงินสตรัม/ทะเบียนต่างๆ</p>		

<p>ระบบบันทึกบัญชีของ องค์กรปกครองส่วนท้องถิ่น</p>		<p>เทศบาลตำบลสำหรับทดสอบ 8011 อ.สำหรับทดสอบ จ.สำหรับทดสอบ วันที่ 22 มิถุนายน 2560 (ปีงบประมาณ 2560) เจ้าหน้าที่นางสาว พิไล ทดสอบ หน่วยงาน ตำแหน่ง หัวหน้าส่วนงานคลัง</p>
		<p>อปท. นี้สร้างข้อมูล เพื่อเริ่มใหม่ปี 2557</p>
<p>คลังความรู้อระบบ e-LAAS</p>		
<p>ระบบงบประมาณ</p>		
<p>บันทึกข้อมูลเบื้องต้นของ อปท. ค่าแสดง บันทึกหลักการและเหตุผล ร่างเทศบัญญัติ/ข้อบัญญัติ ร่างประมาณการงบประมาณ อนุมัติเทศบัญญัติ/ข้อบัญญัติ โอนงบประมาณรายจ่าย แก้ไขเปลี่ยนแปลงคำชี้แจงงบประมาณ รายงาน ฐานข้อมูลสำหรับตั้งงบประมาณ</p>	<p>22 มิถุนายน 2560[V.2017-06-14141.15]</p> <p>คลิกเพื่อดูสรุปยอดรับ-จ่ายที่เกิดขึ้นจริงระหว่างปีงบประมาณ</p> <p>สถานการณ์ทำงานในระบบ</p> <p>วันที่ 21/6/2560 ไม่มีการรับชำระเงินผ่านธนาคาร วันที่ 15/6/2560 รายการรับชำระเงิน 6 รายการ ออกใบเสร็จรับเงินในระบบ 4 รายการ กรณตรวจksomและติดต่อธนาคารสาขาที่เปิดบัญชี วันที่ 14/6/2560 รายการรับชำระเงิน 16 รายการ ออกใบเสร็จรับเงินในระบบ 9 รายการ กรณตรวจksomและติดต่อธนาคารสาขาที่เปิดบัญชี วันที่ 11/6/2560 ไม่ได้รับไฟล์ข้อมูลจากธนาคารกรไทย กรณติดต่อธนาคารสาขาที่เปิดบัญชี วันที่ 10/6/2560 ไม่ได้รับไฟล์ข้อมูลจากธนาคารกรไทย กรณติดต่อธนาคารสาขาที่เปิดบัญชี วันที่ 7/6/2560 ไม่ได้รับไฟล์ข้อมูลจากธนาคารกรไทย กรณติดต่อธนาคารสาขาที่เปิดบัญชี วันที่ 6/6/2560 วันที่ 6/6/2560 ไม่ได้รับไฟล์ข้อมูลจากธนาคารกรไทย กรณติดต่อธนาคารสาขาที่เปิดบัญชี วันที่ 5/6/2560 ไม่ได้รับไฟล์ข้อมูลจากธนาคารกรไทย กรณติดต่อธนาคารสาขาที่เปิดบัญชี วันที่ 4/6/2560 ไม่ได้รับไฟล์ข้อมูลจากธนาคารกรไทย กรณติดต่อธนาคารสาขาที่เปิดบัญชี วันที่ 2/6/2560 ไม่ได้รับไฟล์ข้อมูลจากธนาคารกรไทย กรณติดต่อธนาคารสาขาที่เปิดบัญชี วันที่ 1/6/2560 ไม่ได้รับไฟล์ข้อมูลจากธนาคารกรไทย กรณติดต่อธนาคารสาขาที่เปิดบัญชี วันที่ 30/5/2560 ไม่ได้รับไฟล์ข้อมูลจากธนาคารกรไทย กรณติดต่อธนาคารสาขาที่เปิดบัญชี</p> <ul style="list-style-type: none"> มีรายจ่ายค้างจ่าย, ฎีกาค้างจ่าย, รายจ่ายค้างจ่ายระหว่างดำเนินการ ที่เหลืออยู่ยังไม่ได้เบิกจ่ายดังนี้ <ul style="list-style-type: none"> รายจ่ายค้างจ่าย 67,214,830.89 บาท ฎีกาค้างจ่าย 121,228.44 บาท รายจ่ายค้างจ่ายระหว่างดำเนินการ 17,031,388.80 บาท 	
<p>ระบบข้อมูลรายรับ</p>		
<p>การรับเงินที่เป็นรายรับ การรับเงินที่ไม่เป็นรายรับ เงินกู้ รับแจ้งเงินอุดหนุนระบุวัตถุประสงค์ / เฉพาะกิจ เงินอุดหนุนทั่วไป GFMS จัดทำใบ پاسخเงิน สมุดเงินสตรัม/ทะเบียนต่างๆ</p>		

- 2) กรณีมีรายการรับชำระเงินจากธนาคารกรุงไทย ระบบจะแจ้งเตือนว่ามีการรับชำระเงินจากธนาคารกรุงไทย จำนวน กี่รายการ และออกใบเสร็จรับเงินในระบบบัญชีคอมพิวเตอร์ (e-LAAS) ได้กี่รายการ หากรายการชำระเงิน ไม่เท่ากับ รายการที่ออกใบเสร็จรับเงิน แสดงว่ามีรายการที่มีปัญหา ให้คลิกข้อความแจ้งเตือนเพื่อเข้าไปดูรายการที่มีปัญหา และเมื่อแก้ไขปัญหาแล้ว จะต้องกดปุ่ม ตรวจสอบและแก้ไข เมื่อทุกรายการในวันนั้น ได้ตรวจสอบและแก้ไขแล้ว ข้อความแจ้งเตือนจะหายไปจากหน้าจอ

วันที่	รายละเอียด
วันที่ 14/6/2560	รายการรับชำระเงิน 16 รายการ ออกใบเสร็จรับเงินในระบบ 9 รายการ กรณีสอดส่องและติดต่อธนาคารสาขาที่เปิดบัญชี
วันที่ 11/6/2560	ไม่ได้รับไฟล์ข้อมูลจากธนาคารกรุงไทย กรณีสอดส่องธนาคารสาขาที่เปิดบัญชี
วันที่ 10/6/2560	ไม่ได้รับไฟล์ข้อมูลจากธนาคารกรุงไทย กรณีสอดส่องธนาคารสาขาที่เปิดบัญชี
วันที่ 9/6/2560	ไม่ได้รับไฟล์ข้อมูลจากธนาคารกรุงไทย กรณีสอดส่องธนาคารสาขาที่เปิดบัญชี
วันที่ 8/6/2560	ไม่ได้รับไฟล์ข้อมูลจากธนาคารกรุงไทย กรณีสอดส่องธนาคารสาขาที่เปิดบัญชี
วันที่ 7/6/2560	ไม่ได้รับไฟล์ข้อมูลจากธนาคารกรุงไทย กรณีสอดส่องธนาคารสาขาที่เปิดบัญชี
วันที่ 6/6/2560	ไม่ได้รับไฟล์ข้อมูลจากธนาคารกรุงไทย กรณีสอดส่องธนาคารสาขาที่เปิดบัญชี
วันที่ 5/6/2560	ไม่ได้รับไฟล์ข้อมูลจากธนาคารกรุงไทย กรณีสอดส่องธนาคารสาขาที่เปิดบัญชี
วันที่ 4/6/2560	ไม่ได้รับไฟล์ข้อมูลจากธนาคารกรุงไทย กรณีสอดส่องธนาคารสาขาที่เปิดบัญชี
วันที่ 2/6/2560	ไม่ได้รับไฟล์ข้อมูลจากธนาคารกรุงไทย กรณีสอดส่องธนาคารสาขาที่เปิดบัญชี
วันที่ 1/6/2560	ไม่ได้รับไฟล์ข้อมูลจากธนาคารกรุงไทย กรณีสอดส่องธนาคารสาขาที่เปิดบัญชี
วันที่ 30/5/2560	ไม่ได้รับไฟล์ข้อมูลจากธนาคารกรุงไทย กรณีสอดส่องธนาคารสาขาที่เปิดบัญชี

- มีรายการค้างจ่าย, ฎีกาค้างจ่าย, รายการค้างจ่ายระหว่างดำเนินการ ที่เหลืออยู่ยังไม่ได้เบิกจ่ายดังนี้
 - รายการจ่ายค้างจ่าย 67,214,830.89 บาท
 - ฎีกาค้างจ่าย 121,228.44 บาท
 - รายการจ่ายค้างจ่ายระหว่างดำเนินการ 17,031,388.80 บาท
- จัดทำใบสำคัญสรุปใบนำส่งล่าสุด วันที่ 9 มิถุนายน 2560

ตัวอย่าง เมื่อคลิกข้อความแจ้งเตือน จะพบรายการที่มีปัญหา คือ ระบบไม่สามารถออกใบเสร็จรับเงินได้ แต่ธนาคารได้ออนเงินที่รับชำระเข้ามาในบัญชีขององค์กรปกครองส่วนท้องถิ่นแล้ว องค์กรปกครองส่วนท้องถิ่นต้องติดต่อธนาคารเพื่อแก้ไขให้ถูกต้อง เมื่อแก้ไขถูกต้องแล้ว จึงกดปุ่ม ตรวจสอบและแก้ไข

วันที่	ชื่อ-นามสกุล/ชื่อบริษัท/องค์กร	ประเภทภาษี	จำนวนเงิน	อ้างอิง 1	อ้างอิง 2	รายการขอตรวจสอบ	การแก้ไข
14/06/2560	นายภรณ์ ทดสอบ	ภาษีป้าย	515.00	800801100003760039	000100000250620170	ผลการรับชำระใบเสร็จรับเงินในแจ้งหนี้	ตรวจสอบและแก้ไข
14/06/2560			120,000.00	800801100002560014	000200000170720179	ใบทนายอู่ล Ref1, Ref2 หรือหนังสือชี้แจงหนี้	ตรวจสอบและแก้ไข
14/06/2560			30,700.75	800801100003660033	000100000250620179	ใบทนายอู่ล Ref1, Ref2 หรือหนังสือชี้แจงหนี้	ตรวจสอบและแก้ไข
14/06/2560	กอบธนวิมล วิศกร	ภาษีป้าย	3,500.00	800801100001060036	000200000250620170	ผลการรับชำระใบเสร็จรับเงินในแจ้งหนี้	ตรวจสอบและแก้ไข
14/06/2560	นางในสวน งูใจกล้า จำกัด	ภาษีป้าย	5,800.00	800801100002960038	000200000250620170	ผลการรับชำระใบเสร็จรับเงินในแจ้งหนี้	ตรวจสอบและแก้ไข
14/06/2560	นางเกษม ทดสอบ	ภาษีโรงเรือนและที่ดิน	14,000.00	800801100003260018	000100000170720170	ผลการรับชำระใบเสร็จรับเงินในแจ้งหนี้	ตรวจสอบและแก้ไข
14/06/2560	นายณัฏฐิน ทดสอบ	ภาษีโรงเรือนและที่ดิน	1,300.00	800801100003360015	000100000170720170	ผลการรับชำระใบเสร็จรับเงินในแจ้งหนี้	ตรวจสอบและแก้ไข

การแก้ไขรายการที่ผิดพลาด องค์กรปกครองส่วนท้องถิ่นต้องแก้ไขโดยติดต่อกับธนาคารกรุงไทย จำกัด (มหาชน) สาขาที่เปิดบัญชีการรับชำระภาษีผ่านธนาคาร เมื่อแก้ไขปัญหาได้แล้วองค์กรปกครองส่วนท้องถิ่นต้องออกใบเสร็จรับเงินในระบบบัญชีคอมพิวเตอร์ (e-LAAS) ผ่านเมนูการรับเงินปกติ เนื่องจากระบบไม่สามารถออกใบเสร็จรับเงินอัตโนมัติได้อีก

ตัวอย่าง การแก้ไข

- กรณี อ่างอิง ผิด
 - ถ้าเป็นรายการรับชำระภาษีขององค์กรปกครองส่วนท้องถิ่นจริง จะต้องดำเนินการออกใบเสร็จรับเงินรายการนั้นเอง เนื่องจากระบบตรวจสอบไม่ได้และไม่สามารถออกใบเสร็จรับเงินอัตโนมัติได้ เมื่อดำเนินการเสร็จแล้วให้กดปุ่ม **ตรวจสอบและแก้ไข** หลังชื่อผู้ชำระภาษีรายการที่ต้องตรวจสอบและแก้ไข เพื่อให้ระบบบันทึกว่าได้แก้ไขแล้ว (ส่วนของธนาคารไม่ต้องแก้ไข เนื่องจากโอนเงินให้ถูกต้องแล้ว)
 - ถ้าไม่ใช่รายการรับชำระภาษีขององค์กรปกครองส่วนท้องถิ่น จะต้องแจ้งธนาคารให้ตั้งเงินในบัญชีกลับเมื่อดำเนินการเสร็จแล้ว ให้กดปุ่ม **ตรวจสอบและแก้ไข** หลังชื่อผู้ชำระภาษีรายการที่ต้องตรวจสอบและแก้ไข เพื่อให้ระบบบันทึกว่าได้แก้ไขแล้ว
- กรณี ยอดเงินผิด
 - ถ้ามียอดเงินเกินใบแจ้งหนี้ องค์กรปกครองส่วนท้องถิ่น จะต้องติดต่อบริษัทธนาคารเพื่อให้ธนาคารตั้งเงินกลับ องค์กรปกครองส่วนท้องถิ่นต้องดำเนินการออกใบเสร็จรับเงินรายการนั้นเอง เนื่องจากระบบตรวจสอบไม่ได้และไม่สามารถออกใบเสร็จรับเงินอัตโนมัติได้ เมื่อดำเนินการเสร็จแล้ว ให้กดปุ่ม **ตรวจสอบและแก้ไข** หลังชื่อผู้ชำระภาษีรายการที่ต้องตรวจสอบและแก้ไข เพื่อให้ระบบบันทึกว่าได้แก้ไขแล้ว

- ถ้ามียอดเงินไม่ครบตามเอกสารแจ้งการประเมิน องค์กรปกครองส่วนท้องถิ่นต้องติดต่อธนาคารเพื่อให้แก้ไขให้ถูกต้อง และต้องดำเนินการออกใบเสร็จรับเงินรายการนั้นเอง เนื่องจากระบบตรวจสอบไม่ได้และไม่สามารถออกใบเสร็จรับเงินอัตโนมัติได้ เมื่อดำเนินการเสร็จแล้ว ให้กดปุ่ม **ตรวจสอบและแก้ไข** หลังชื่อผู้ชำระภาษีรายการที่ต้องตรวจสอบและแก้ไข เพื่อให้ระบบบันทึกว่าได้แก้ไขแล้ว
- 3) สำหรับรายการที่รับชำระเงินได้สำเร็จ ระบบจะจัดทำใบเสร็จรับเงิน และใบนำส่งเงิน ในระบบให้อัตโนมัติ องค์กรปกครองส่วนท้องถิ่น สามารถค้นหาและพิมพ์ใบเสร็จรับเงินเพื่อส่งให้ผู้ชำระภาษีได้ ตัวอย่าง ใบเสร็จรับเงิน 9 รายการ ที่รับชำระเงินผ่านธนาคารกรุงไทย

วันที่	เจ้าหนี้ที่จัดเก็บ	ผู้ชำระเงิน	เลขที่	เลขที่ใบนำส่ง	เลขที่ใบสำคัญส่งใบนำส่ง	จำนวนเงิน	สถานะ	ประเภทรับ
14/06/2560	รับชำระโดยกรมศานตนาการกรุงไทย	นายโตเคจ หมดสอน	RCPTB-00013/60	00123/60		1,900.00	ปกติ	ภาษีป้ายยี่ 2560
14/06/2560	รับชำระโดยกรมศานตนาการกรุงไทย	นางนพิตา หมดสอน	RCPTB-00014/60	00123/60		10,100.50	ปกติ	ภาษีป้ายยี่ 2560
14/06/2560	รับชำระโดยกรมศานตนาการกรุงไทย	บริษัท อี เอ็ม อี จำกัด	RCPTB-00015/60	00123/60		30,000.00	ปกติ	ภาษีป้ายยี่ 2560
14/06/2560	รับชำระโดยกรมศานตนาการกรุงไทย	คอมพิวเตอร์ ฟูมเอไอ จำกัด	RCPTB-00016/60	00123/60		4,125.50	ปกติ	ภาษีป้ายยี่ 2560
14/06/2560	รับชำระโดยกรมศานตนาการกรุงไทย	นางกนกกร หมดสอน	RCPTL-00032/60	00123/60		2,404.00	ปกติ	ภาษีโรงเรือนและที่ดินยี่ 2560
14/06/2560	รับชำระโดยกรมศานตนาการกรุงไทย	บริษัท เอ โท เทคโนโลยี จำกัด	RCPTL-00033/60	00123/60		400,000.00	ปกติ	ภาษีโรงเรือนและที่ดินยี่ 2560
14/06/2560	รับชำระโดยกรมศานตนาการกรุงไทย	นางสาวฉันทนา หมดสอน	RCPTL-00034/60	00123/60		4,550.00	ปกติ	ภาษีโรงเรือนและที่ดินยี่ 2560

ตัวอย่างใบนำส่งเงิน ที่ระบบจัดทำให้อัตโนมัติ

ใบนำส่งเงิน 15 มิถุนายน 2560[V.2017-06-14141.1]

เลขที่ 00123/60
วันที่ 14 มิถุนายน 2560

ใบนำส่งเงิน
เทศบาลตำบลลำปางหลวง 8011

รับชำระโดยระบบผ่านธนาคารกรุงไทย

ลำดับ	ประเภทเงิน	รหัสบัญชี	เลขที่ใบเสร็จ	จำนวนเงิน (บาท)	หมายเหตุ
1	ภาษีโรงเรือนและที่ดินปี 2560	41100001	RCPTL-00032/60	2,404.00	
2	ภาษีโรงเรือนและที่ดินปี 2560	41100001	RCPTL-00033/60	400,000.00	
3	ภาษีโรงเรือนและที่ดินปี 2560	41100001	RCPTL-00034/60	4,550.00	
4	ภาษีโรงเรือนและที่ดินปี 2560	41100001	RCPTL-00035/60	10,000.00	
5	ภาษีโรงเรือนและที่ดินปี 2560	41100001	RCPTL-00036/60	105,000.00	
6	ภาษีป้ายปี 2560	41100003	RCPTB-00013/60	1,900.00	
7	ภาษีป้ายปี 2560	41100003	RCPTB-00014/60	10,100.50	
8	ภาษีป้ายปี 2560	41100003	RCPTB-00015/60	30,000.00	
9	ภาษีป้ายปี 2560	41100003	RCPTB-00016/60	4,125.50	
รวม				568,080.00	

จำนวนใบเสร็จรับเงินทั้งหมด	9 ใบ	ยอดเงินสด	0.00 บาท
จำนวนหลักฐานการรับเงินทั้งหมด	0 ใบ	ยอดเช็ค	0.00 บาท
		ยอดตัวแลกเงิน	0.00 บาท
		ยอดเงินโอนผ่านธนาคาร	568,080.00 บาท
		รวมรับ	568,080.00 บาท

ตัวอักษร (ห้ามแทนที่หรือแก้ไข) (ห้ามลบหรือแก้ไข)

ผู้นำส่งเงิน (ลงชื่อ)
(รับชำระโดยระบบผ่านธนาคารกรุงไทย)
หน่วยงาน.....

ผู้รับเงิน (ลงชื่อ)
(.....)
ตำแหน่ง

องค์กรปกครองส่วนท้องถิ่นสามารถจัดทำใบสำคัญสรุบบินำส่งเงินได้ ตัวอย่างใบสำคัญสรุบบินำส่งเงิน
พร้อมจัดทำ

จัดทำใบสำคัญสรุบบินำส่งเงิน

15 มิถุนายน 2560[V.2017-06-14141.13]
สถานะ พร้อมที่จะจัดทำ

* หากมีเงินสดเหลืออยู่ สามารถจัดทำใบสำคัญสรุบบินำส่งเงินได้ ถึงแม้ไม่มีกรรับเงิน

ท่านกำลังทำใบสำคัญสรุบบินำส่งเงินของวันที่ 14 มิถุนายน 2560

เลขที่
วันที่

ใบสำคัญสรุบบินำส่งเงิน

เทศบาลตำบลลำห้วยทับต้อ 8011

ลำดับ	ประเภทเงิน	รหัสบัญชี	จำนวนเงิน (บาท)	หมายเหตุ
1	ภาษีโรงเรือนและที่ดิน	41100001	521,954.00	
2	ภาษีป้าย	41100003	46,126.00	
รวมขายรับ			568,080.00	
รวมรับ			568,080.00	

จำนวนใบเสร็จรับเงินทั้งหมด	9 ใบ	ยอดเงินสด	0.00	บาท
จำนวนหลักฐานการรับเงินทั้งหมด	0 ใบ	ยอดเช็ค	0.00	บาท
จำนวนใบนำส่งเงินทั้งหมด	1 ใบ	ยอดตัวแลกเงิน	0.00	บาท
			ยอดเงินโอนผ่านธนาคาร	568,080.00 บาท
			รวมรับ	568,080.00 บาท

ตัวอักษร (ห้ามลบหรือแก้ไขแปดหลักแปดตัว)

บาท	รับเงินตามใบนำส่งเงิน	568,080.00	บาท
-----	-----------------------	------------	-----

**การบันทึกยอดเงินฝากธนาคารในระบบ ต้องมียอดตรงกับใบนำฝากเงินของธนาคารในแต่ละวัน ซึ่งใบนำฝากฯ ต้องมีตราธนาคารประทับจึง
เป็นหลักฐานที่ถูกต้อง

รายการใบนำส่งเงิน

เลขที่ใบนำส่งเงิน	ผู้จัดทำใบนำส่งเงิน	จำนวนเงิน
00123/60	รับชำระโดยระบบผ่านธนาคารกรุงไทย	568,080.00
รวม		568,080.00

ผู้จัดทำ (ลงชื่อ) _____ ผู้ตรวจสอบ (ลงชื่อ) _____